



КОМПЛЕКТАЦИЯ АПАРТАМЕНТОВ
«ГАРАНТИРОВАННЫЙ ДОХОД»

7 - 16 ЭТАЖИ



LM DESIGN
STUDIO

ДИЗАЙН-ПРОЕКТ ИНТЕРЬЕРА АПАРТАМЕНТОВ

г. Новосибирск, ФК Land Lord-1, ул. Островского



Барнаул, 2024

Архитектор-дизайнер проекта:
Санаров Л.А. +7(913)260-45-62

Ведомость рабочих чертежей

Лист	Наименование	Примечание
01	Ведомость рабочих чертежей	
02	План возводимых перегородок и сантехнических выводов 37	
03	План с расстановкой мебели 37	
04	План пола 37	
05	План потолка 37	
06	Схема размещения светильников 37	
07	Схема размещения светильников и мебели 37	
08	Схема размещения розеток и электровыводов 37	
09	Сводный план розеток и электровыводов 37	
10	Развертки кухня-гостиная 37	
11	Развертки спальня номер 37	
12	Развертки коридор-прихожая 37	
13	Развертки санузел 37	
14	Визуализации номер 37	
15	Визуализации номер 37	
16	Визуализации номер 37	
17	План возводимых перегородок и сантехнических выводов 31	
18	План с расстановкой мебели 31	
19	План пола 31	
20	План потолка 31	
21	Схема размещения светильников 31	
22	Схема размещения светильников и мебели 31	
23	Схема размещения розеток и электровыводов 31	
24	Сводный план розеток и электровыводов 31	
25	Развертки спальня номер 31	
26	Развертки кухня-гостиная 31	
27	Развертки санузел 31	
28	Развертки коридор-прихожая 31	
29	Визуализации номер 31	
30	Визуализации номер 31	
31	Визуализации номер 31	
32	План возводимых перегородок и сантехнических выводов 21	
33	План с расстановкой мебели 21	
34	План пола 21	
35	План потолка 21	

36	Схема размещения светильников 21	
37	Схема размещения светильников и мебели 21	
38	Схема размещения розеток и электровыводов 21	
39	Сводный план розеток и электровыводов 21	
40	Развертки гостиная 21	
41	Развертки санузел 21	
42	Развертки кухня-прихожая 21	
43	Визуализации номер 21	
44	Визуализации номер 21	
45	Визуализации номер 21	
46	Мебель гостиная/спальня	
47	Мебель кухня	

						Дизайн-проект № 31-08/22-ДИ			
						Дизайн-проект интерьера квартиры по адресу ул.Панфиловцев, 19а в г.Барнаул			
							Стадия	Лист	Листов
							ДИ	01	47
Изм.	Кол.уч.	Лист	№Док.	Подп.	Дата				
Архитектор		Санаров Л.А.							
Архитектор		Гулак М.К.							
Архитектор		Малетин Ю.А.							
						Ведомость рабочих чертежей			
							 <small>студия комплексного дизайна и архитектуры</small>		

1. Предусмотреть усиление конструкции (закладные детали) в гипсокартоновых конструкциях, в местах крепления мебели, дверей, штор, техники (кондиционеры, телевизоры);
2. Предусмотреть дополнительную гидроизоляцию в зоне санузлов, кухне, кладовой;
3. В санузлах, кухне и др. влажных помещениях, возводимые конструкции выполнить из керамического кирпича, влагостойкого гипсокартона либо аквапанелей Knauf, влагостойких пазогребневых плит;
4. Все сантехнические выводы (их высоты и расстояния) согласовать с сантехниками и уточнить в зависимости от технических характеристик приобретённых моделей (технической документации производителя);
5. Обеспечить свободный доступ к приборам учета;
6. При необходимости использования шумоизоляции на стенах и потолках, обратиться в специализированную фирму для просчета шумоизоляционных материалов и их характеристик.
7. Предусмотреть шумоизоляцию в местах канализационных стояков;
8. Обязательно проверить системы вентиляции на работоспособность, достаточный диаметр воздуховода, перед устройством стен и потолков;
9. Любые изменения несущих конструкций обязательно согласовать с конструкторским бюро и местными органами власти;
10. Предусмотреть фильтр для воды на кухне;
11. Предусмотреть предфильтры для горячей и холодной воды;
12. Выровнять геометрию стен, полов, потолков в местах установки кухни и другой корпусной мебели, плинтуса и лепного декора;
13. Предусмотреть размещение датчиков протечки воды у всех водорозеток;
14. Все размеры уточнять по месту.

Условные обозначения:

 - Возводимые конструкции ГКЛ(В) 12,5; аквапанели 12,5; пазогребневые плиты на усмотрение клиента и строителей);

 - Существующие перегородки

 - Дополнительная гидроизоляция

Р.О./В.Р.О - Предполагаемая зона размещения радиаторов отопления

Выводы холодной и горячей воды:

1. Для ванны 750-900 мм от пола
2. Для умывальника 550-650 мм;
3. Для кухонной мойки и посудомоечной машины 500-600 мм;
4. Для стиральной машины 900 мм;
5. Для душевой системы - по месту относительно эргономики;
6. Подвод воды для водонагревателя скорректировать в зависимости от модели (размер зависит от кол-ва литров).

Данные значения распространённые стандарты (корректируются индивидуально по месту относительно приобретенной модели и её технических характеристик).

- Количество радиаторов и их размещение уточнить после теплотехнического расчета.

Рекомендуемые выводы для сантехнических приборов, уклоны труб.

Выводы канализации:

1. Высота канализации выводится для унитаза подвесного 220-240 мм от пола (относительно уклона);
 2. Высота канализации выводится для умывальника 500-550 мм (относительно уклона);
 3. Высота канализации выводится для ванны 100-150 мм
 4. Высота канализации выводится для кухонной мойки и посудомоечной машины 300-400 мм (относительно уклона);
 5. Высота канализации выводится для стиральной машины 600-700 мм (относительно уклона);
 6. Высота канализации выводится для душевой - относительно уклона;
- Угол уклона канализационной трубы:**
- для трубы диаметром 100 мм - минимум 2 см/метр
 - для трубы диаметром 50 мм - минимум 3 см/метр

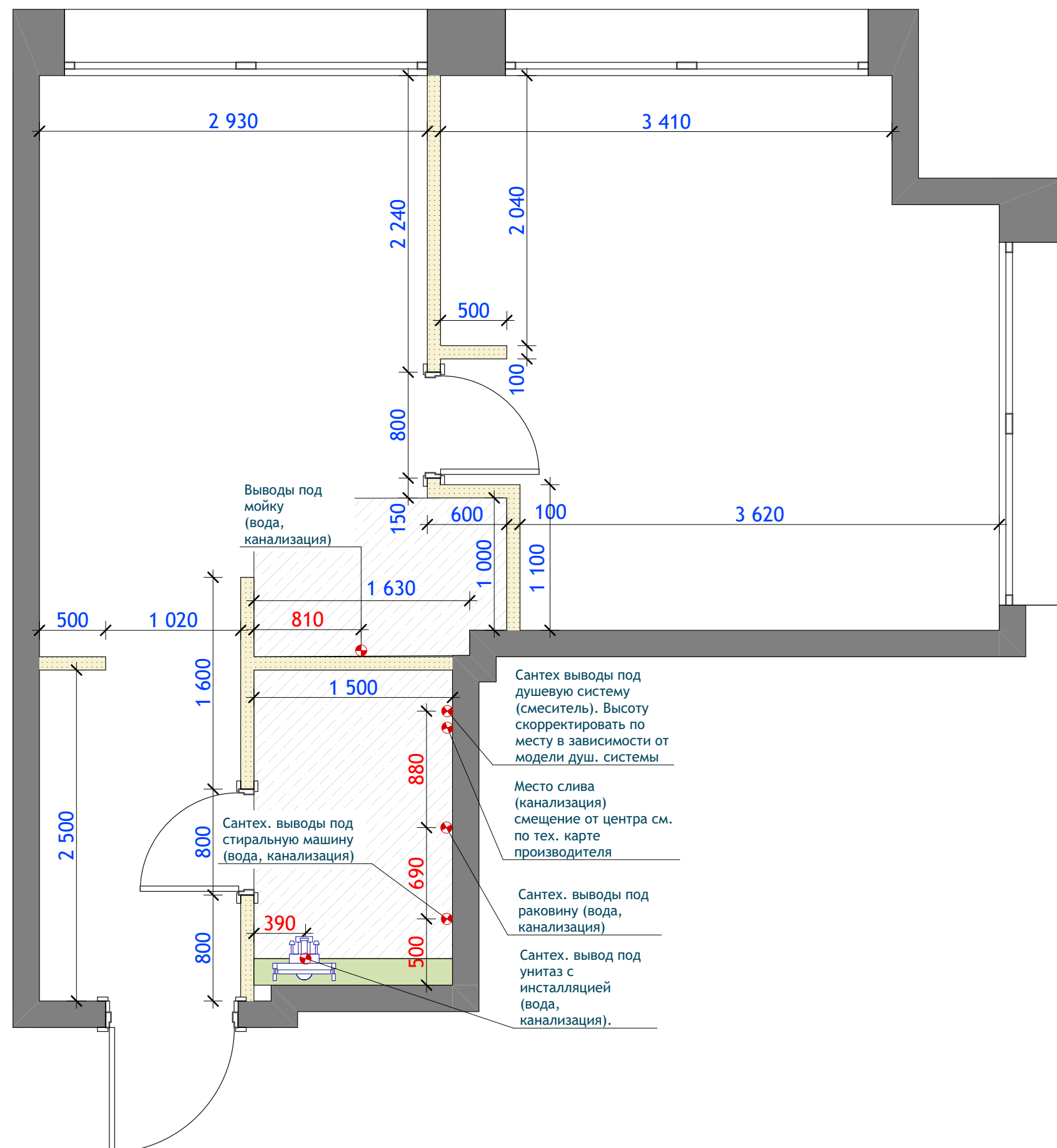

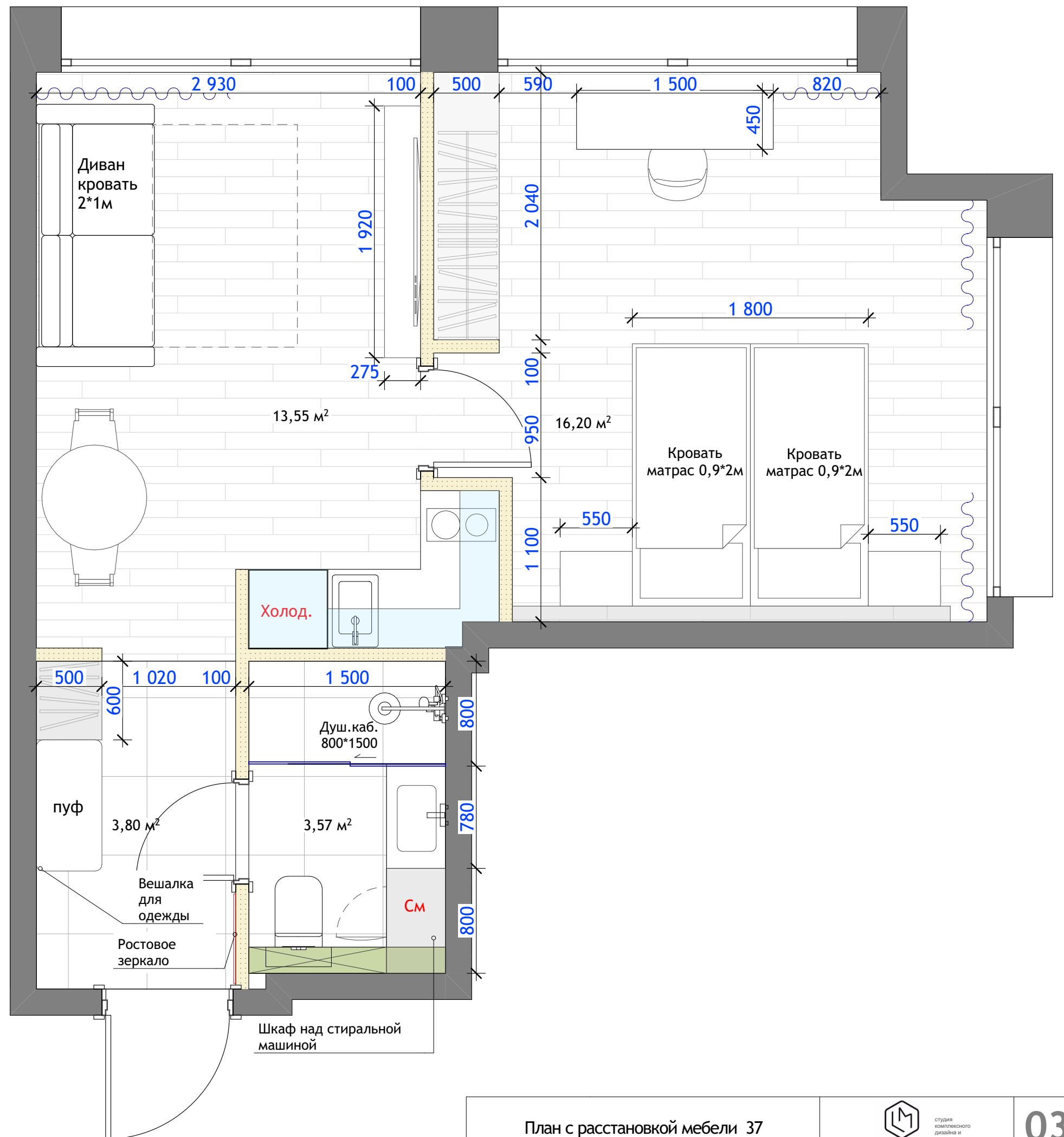

Условные обозначения:

См - стиральная машина
 СушМ - сушильная машина
 у - унитаз
 р - раковина
 Г.д. - гигиенический душ
 М - кухонная мойка
 Выт - кухонная вытяжка

Вдш - духовой шкаф (встроенный)
 Х - холодильник
 ТВ - телевизор
 к - внутренний блок кондиционера

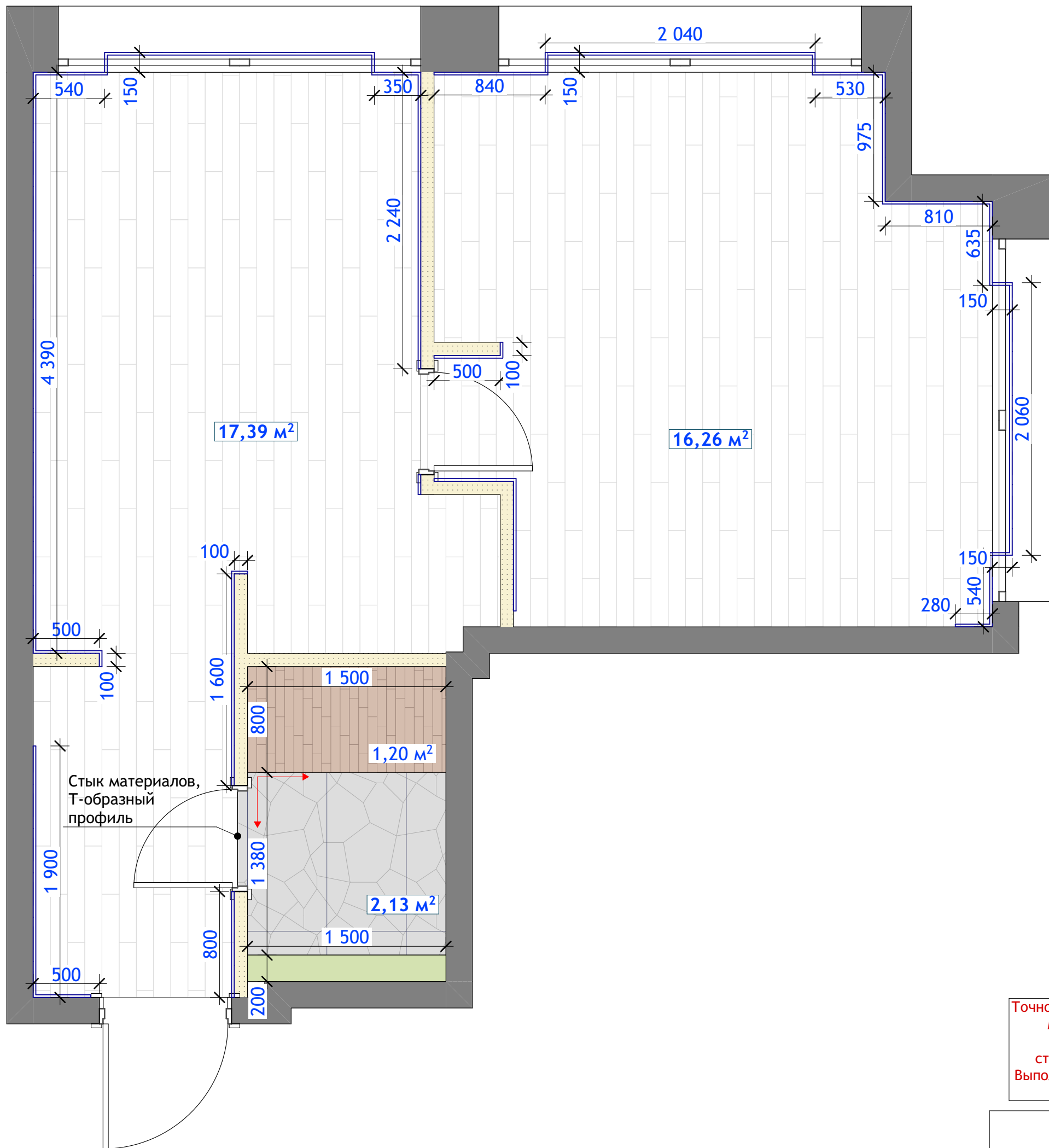

- Примечания:
1. Все материалы посчитаны без учета запаса. Запас уточнить у менеджера салона, строителей отделочников;
 2. Плитку и ламинат на полу выложить в одном уровне;
 3. Предусмотреть гидроизоляцию пола в санузле, кухне, хозблоке, лоджии;
 4. В санузле на стыке пола и стен угол залить битумной мастикой.
 5. Предусмотреть усиленную гидроизоляцию пола и стен в сан. узле;
 6. Начальную точку раскладки напольных покрытий согласовать со строителями, учесть их рекомендации;
 7. При использовании плинтуса (лепной декор), обои и покраску на стены наносить после монтажа элементов;
 8. В местах стыка плинтуса и мебели - плинтус подрезать под мебель.
 9. При укладке плитки выполнить минимальный размер шва;
 10. Стык двух разных материалов проходит ровно под дверным полотном;
 11. Стык ламината и плитки выполняется силиконовым швом или Т-образным профилем
 12. Укладка ламината через 1/3, согласно схеме

Рекомендуемая точка начала раскладки материала

Точное количество всех отделочных материалов согласовать с менеджерами салонов, и строителями отделочниками. Выполнить корректировки на месте перед закупом!

Усл.обозн.	Наименование	S, m2
	SG320900R Дистинто бежевый обрезной 15x60	1,20
	Керамогранит Амбра серый 60x120	2,13
	LVT ламинат Секвойя Натуральная ECO 6-9 LVT	33,65
	Плинтус черный	17,432м/п

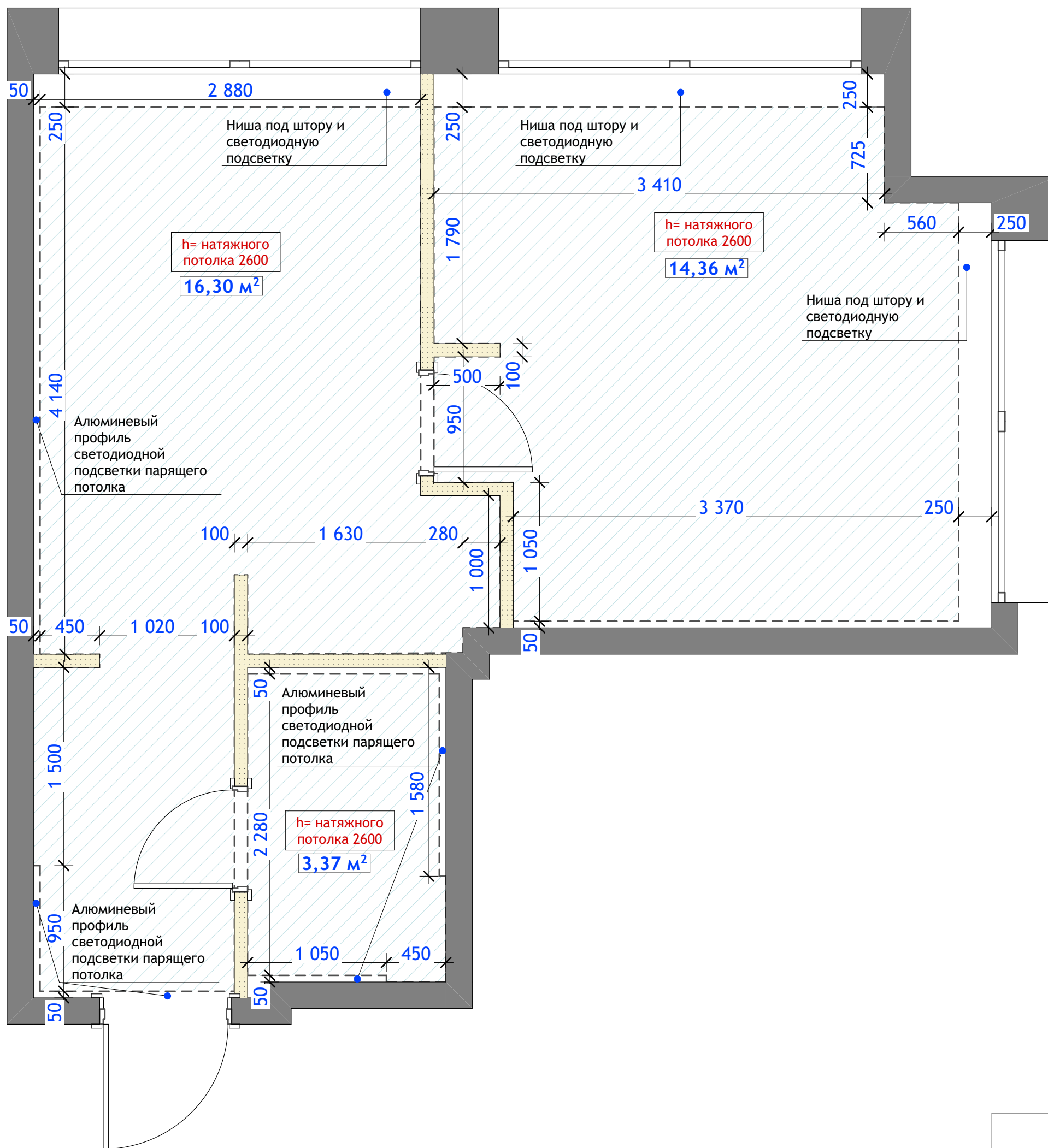

- Примечания:
1. Высоту опущения потолка корректировать по месту;
 2. Предусмотреть усиление конструкции потолка в местах крепления стационарной мебельной конструкции;
 3. В кухне, санузле, кладовой, лоджии потолок выполнить с усиленной гидроизоляцией (существующий потолок перед установкой обработать специальными антигрибковыми составами);
 4. При необходимости использования шумоизоляции на потолке, обратиться в специализированную фирму вашего города для просчета шумоизоляционных материалов и их характеристик.
 5. Обязательно проверить системы вентиляции на работоспособность, достаточный диаметр воздуховода, перед устройством стен и потолков;
 6. Использовать алюминиевый профиль натяжного потолка в месте установки светодиодной подсветки для скрытия подсветки от глаз (см. схему на плане потолка).
 7. Все размеры уточнять по месту. Необходим выезд технолога по материалам на финальные обмеры объекта после чистовой отделки.

Усл.обозн.	Наименование	S, m ² /м/п
	Потолок натяжной, белый матовый	34,03

План потолка 37



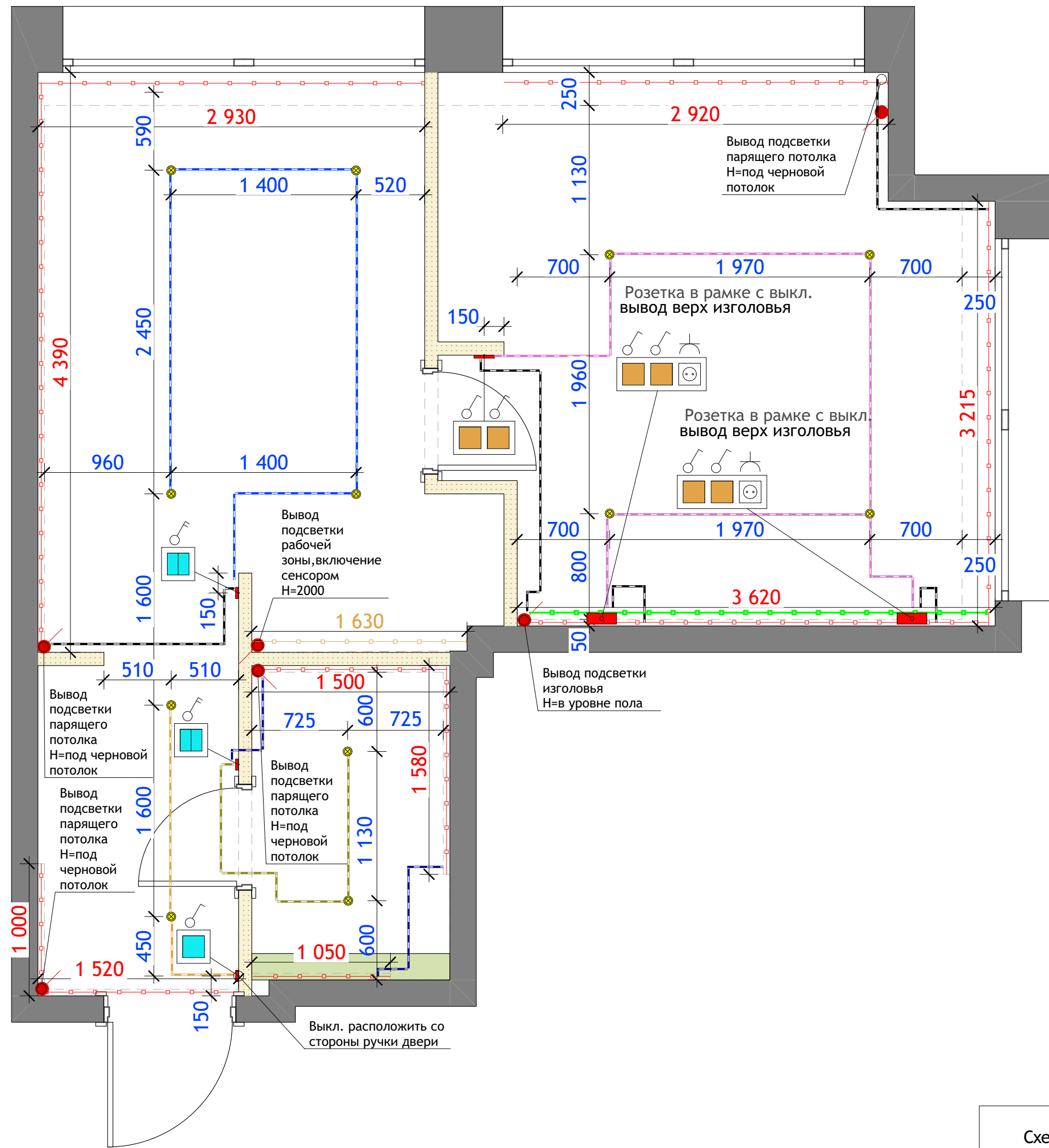

Примечание:







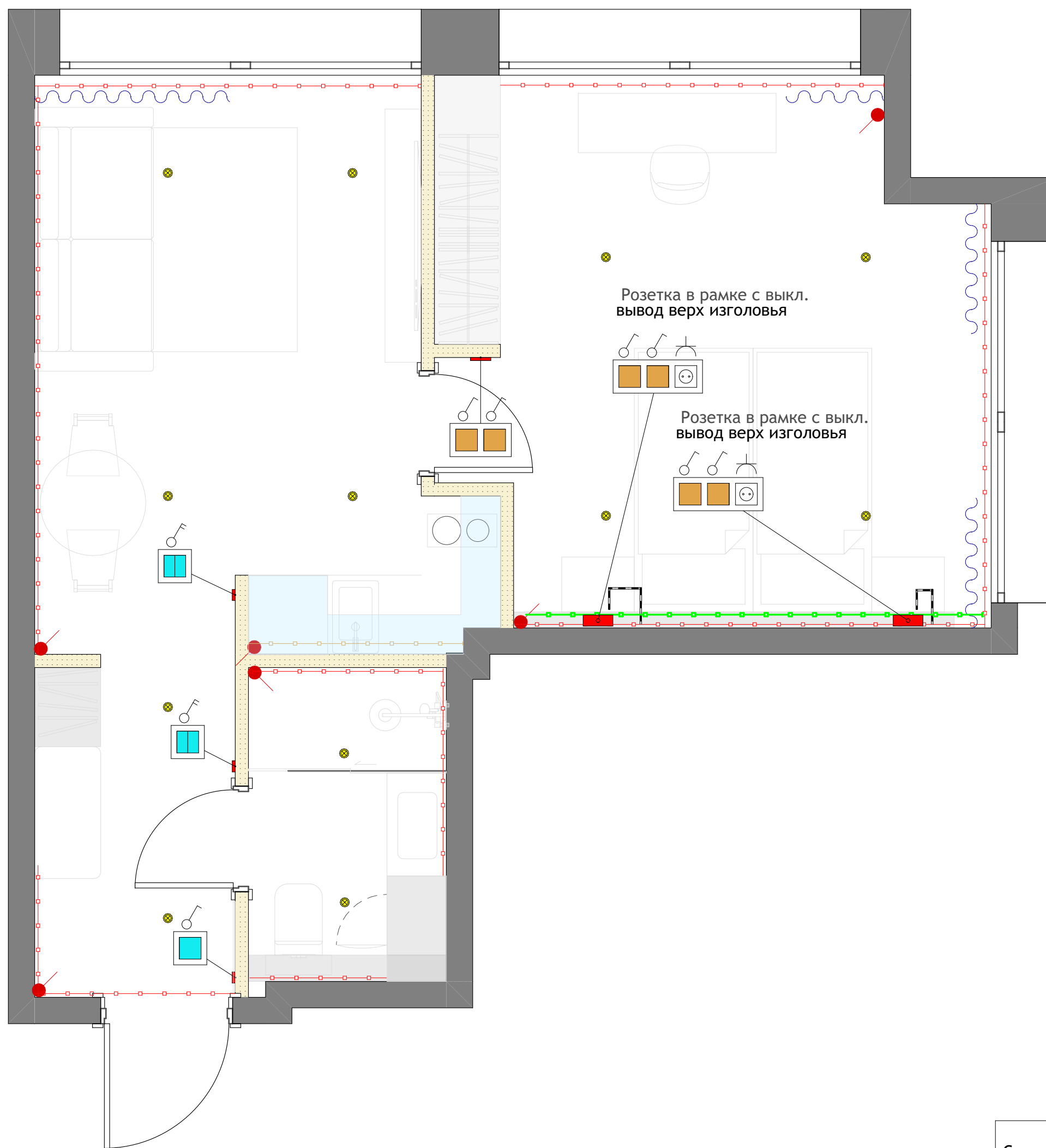

1. Все выключатели / переключатели, не помеченные на плане, выполнять на высоте + 900 от чистого пола;
2. Выводы под осветительные приборы предусмотреть с запасом;
3. Необходимое количество трансформаторов под СДЛ уточнить у электрика (возможно размещение минимального количества трансформаторов в скрытом месте для всей светодиодной подсветки);
4. Предусмотреть места под трансформаторы для светодиодной подсветки в едином блоке;
5. Привязка выводов, светильников и выключателей выполнена от центра (от чистого пола);
6. В санузле, кухне предусмотреть влагозащитные розетки и выключатели;
7. Выключатели и розетки на фартуке кухни, санузле, в местах мебели скорректировать по месту относительно элементов (установка стаканов в момент укладки покрытия; предусмотреть все выводы с запасом);
8. При условии нахождения на чертеже рядом и на одной высоте 2-х и более обозначений розеток, выключателей и т.п., данные электроустановочные приборы монтируются в одном блоке;
9. Светодиодную подсветку в санузлах выполнить в силиконовой оболочке;
10. Все размеры уточнять по месту.

- Условные обозначения:**
- Выключатель проходной одноклавишный
 - Выключатель проходной двухклавишный
 - Выключатель двухклавишный
 - Выключатель одноклавишный
 - Вывод под светодиодную подсветку
 - Линии подключения
 - Светодиодная подсветка в корпусной мебели
 - Светодиодная подсветка в интерьере

Точное количество всех осветительных приборов, электрики согласовать с менеджерами салонов, и строителями отделочниками. Уточнить технические характеристики светильников, выполнить расчет освещённости у менеджера.
Принять корректировки на месте перед закупкой!



- Примечание:**
1. Все выключатели / переключатели, не помеченные на плане, выполнять на высоте + 900 от чистого пола;
 2. Выводы под осветительные приборы предусмотреть с запасом;
 3. Необходимое количество трансформаторов под СДЛ уточнить у электрика (возможно размещение минимального количества трансформаторов в скрытом месте для всей светодиодной подсветки);
 4. Предусмотреть места под трансформаторы для светодиодной подсветки в едином блоке;
 5. Привязка выводов, светильников и выключателей выполнена от центра (от чистого пола);
 6. В санузле, кухне предусмотреть влагозащитные розетки и выключатели;
 7. Выключатели и розетки на фартуке кухни, санузле, в местах мебели скорректировать по месту относительно элементов (установка стаканов в момент укладки покрытия; предусмотреть все выводы с запасом);
 8. При условии нахождения на чертеже рядом и на одной высоте 2-х и более обозначений розеток, выключателей и т.п., данные электроустановочные приборы монтируются в одном блоке;
 9. Светодиодную подсветку в санузлах выполнять в силиконовой оболочке;
 10. Все размеры уточнять по месту.

- Условные обозначения:**
-  - Выключатель проходной одноклавишный
 -  - Выключатель проходной двухклавишный
 -  - Выключатель двухклавишный
 -  - Выключатель одноклавишный
 -  - Вывод под светодиодную подсветку
 -  - Линии подключения
 -  - Светодиодная подсветка в корпусной мебели
 -  - Светодиодная подсветка в интерьере

Точное количество всех осветительных приборов, электрики согласовать с менеджерами салонов, и строителями отделочниками. Уточнить технические характеристики светильников, выполнить расчет освещенности у менеджера. Принять корректировки на месте перед закупкой!

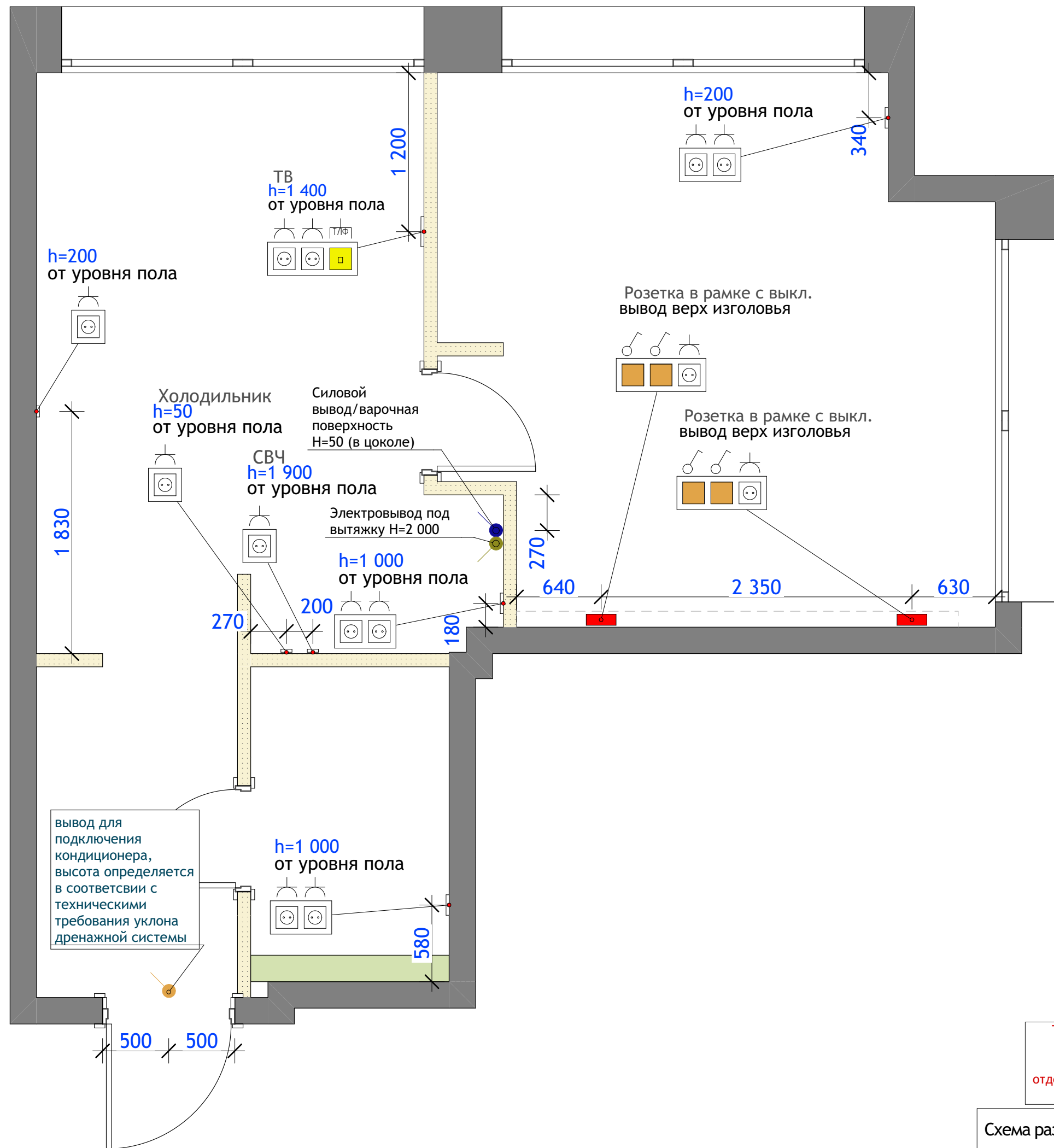

1. Все размеры уточнять по месту.
2. Все розетки выполнять с заземлением;
3. Расположение розеток на кухонной зоне уточнить у технолога, менеджера по кухне;
4. Розетки на фартуке кухни, в санузле, в местах лепного декора и мебели скорректировать по месту, относительно элементов (установка стаканов в момент укладки покрытия; предусмотреть все выводы с запасом);
5. Установку розеток под интернет и телевидение обязательно согласовать со специалистом вашего провайдера;
6. Все электрические выводы предусмотреть с запасом;
7. Привязка выводов и розеток выполнена от центра (от чистого пола);
8. В санузле, кухне предусмотреть влагозащитные розетки и выключатели;
9. При размещении кондиционера, электрические выводы подключить к отдельному автомату в распределительном щитке;
10. Варочная панель подключается к отдельному автомату в распределительном щитке (при прямом подключении);
11. Предусмотреть отступ высоковольтных проводов от слаботочных сетей на расстоянии 300мм при параллельной раскладке;
14. При условии нахождения на чертеже рядом и на одной высоте 2-х и более обозначений розеток, выключателей и т.п., данные электроустановочные приборы монтируются в одном блоке;
15. Розетки за телевизором разместить относительно выбранной модели телевизора и крепления к нему;

Усл. обозн.	Наименование
	Розетка электрическая скрытой установки, однопостовая
	Розетка электрическая скрытой установки, двухпостовая
	Розетка электрическая скрытой установки, интернет
	Вывод под варочную поверхность/духовой шкаф
	Вывод под кухонную вытяжку
	Вывод под светодиодную подсветку
	Вывод под кондиционер

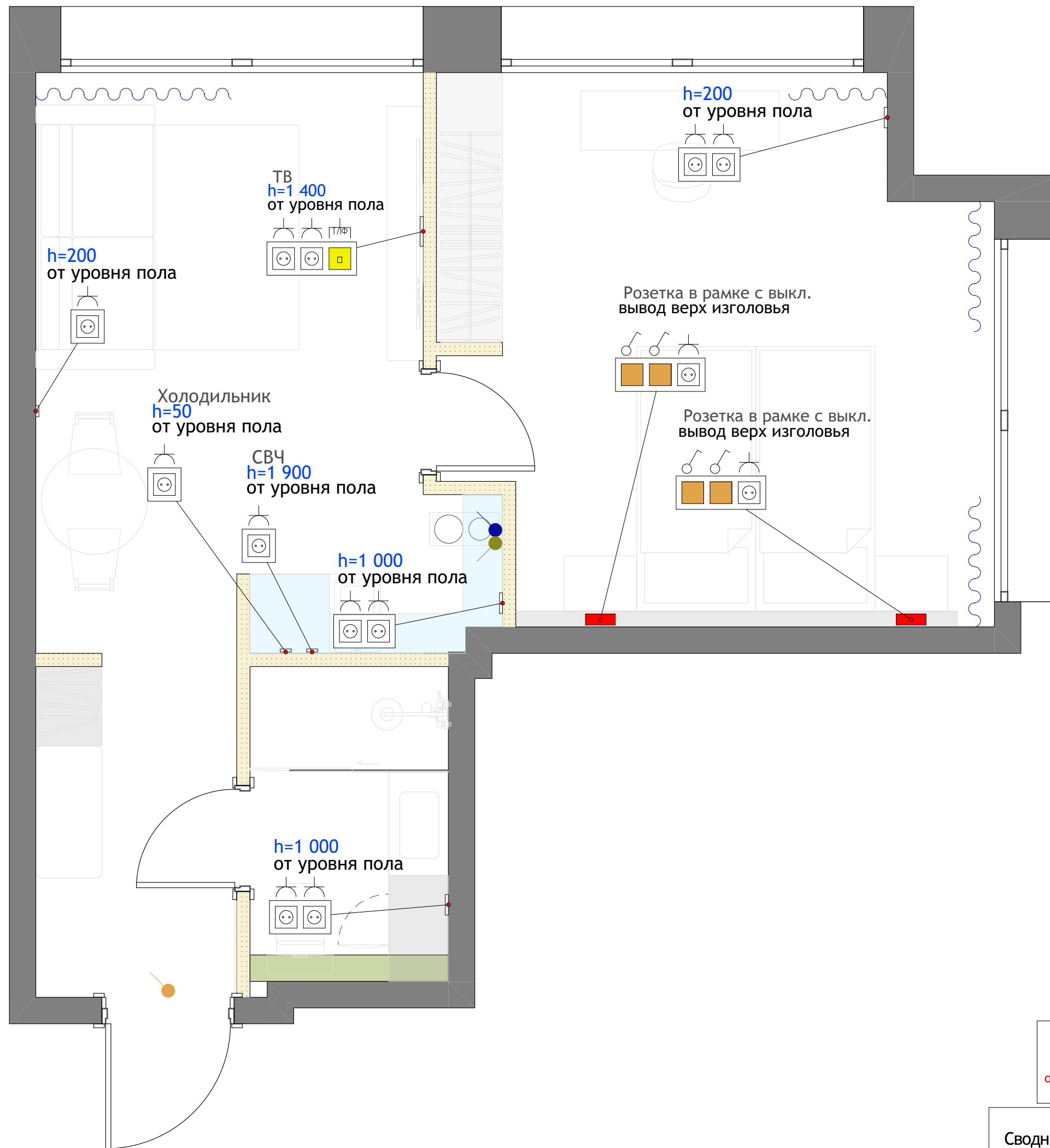

Точное количество всех осветительных приборов, электрики согласовать с менеджерами салонов, и строителями отделочниками. Выполнить корректировки на месте перед закупом!

1. Все размеры уточнять по месту.
2. Все розетки выполнить с заземлением;
3. Расположение розеток на кухонной зоне уточнить у технолога, менеджера по кухне;
4. Розетки на фартуке кухни, в санузле, в местах лепного декора и мебели скорректировать по месту, относительно элементов (установка стаканов в момент укладки покрытия; предусмотреть все выводы с запасом);
5. Установку розеток под интернет и телевидение обязательно согласовать со специалистом вашего провайдера;
6. Все электрические выводы предусмотреть с запасом;
7. Привязка выводов и розеток выполнена от центра (от чистого пола);
8. В санузле, кухне предусмотреть влагозащитные розетки и выключатели;
9. При размещении кондиционера, электрические выводы подключить к отдельному автомату в распределительном щитке;
10. Варочная панель подключается к отдельному автомату в распределительном щитке (при прямом подключении);
11. Предусмотреть отступ высоковольтных проводов от слаботочных сетей на расстоянии 300мм при параллельной раскладке;
14. При условии нахождения на чертеже рядом и на одной высоте 2-х и более обозначений розеток, выключателей и т.п., данные электроустановочные приборы монтируются в одном блоке;
15. Розетки за телевизором разместить относительно выбранной модели телевизора и крепления к нему;

Усл. обозн.	Наименование
	Розетка электрическая скрытой установки, однопостовая
	Розетка электрическая скрытой установки, двухпостовая
	Розетка электрическая скрытой установки, интернет
	Вывод под варочную поверхность/ духовой шкаф
	Вывод под кухонную вытяжку
	Вывод под светодиодную подсветку
	Вывод под кондиционер



Схема разверток



1-2 кухня-гостиная 37

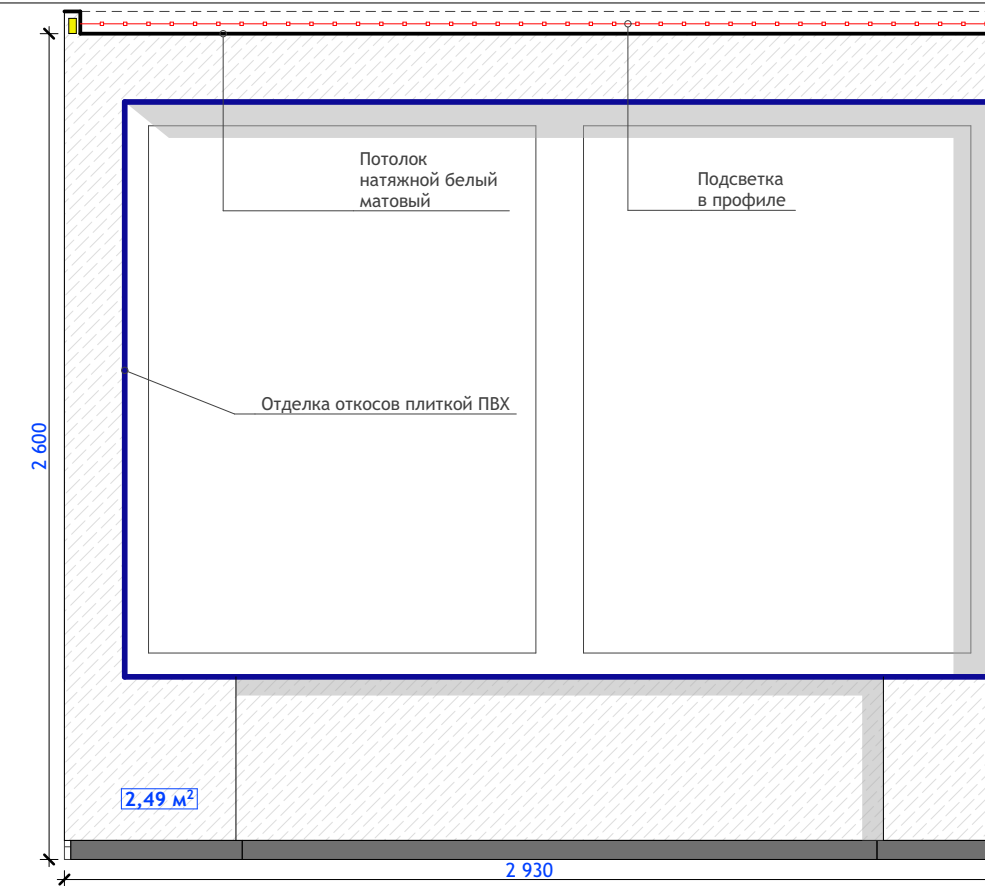
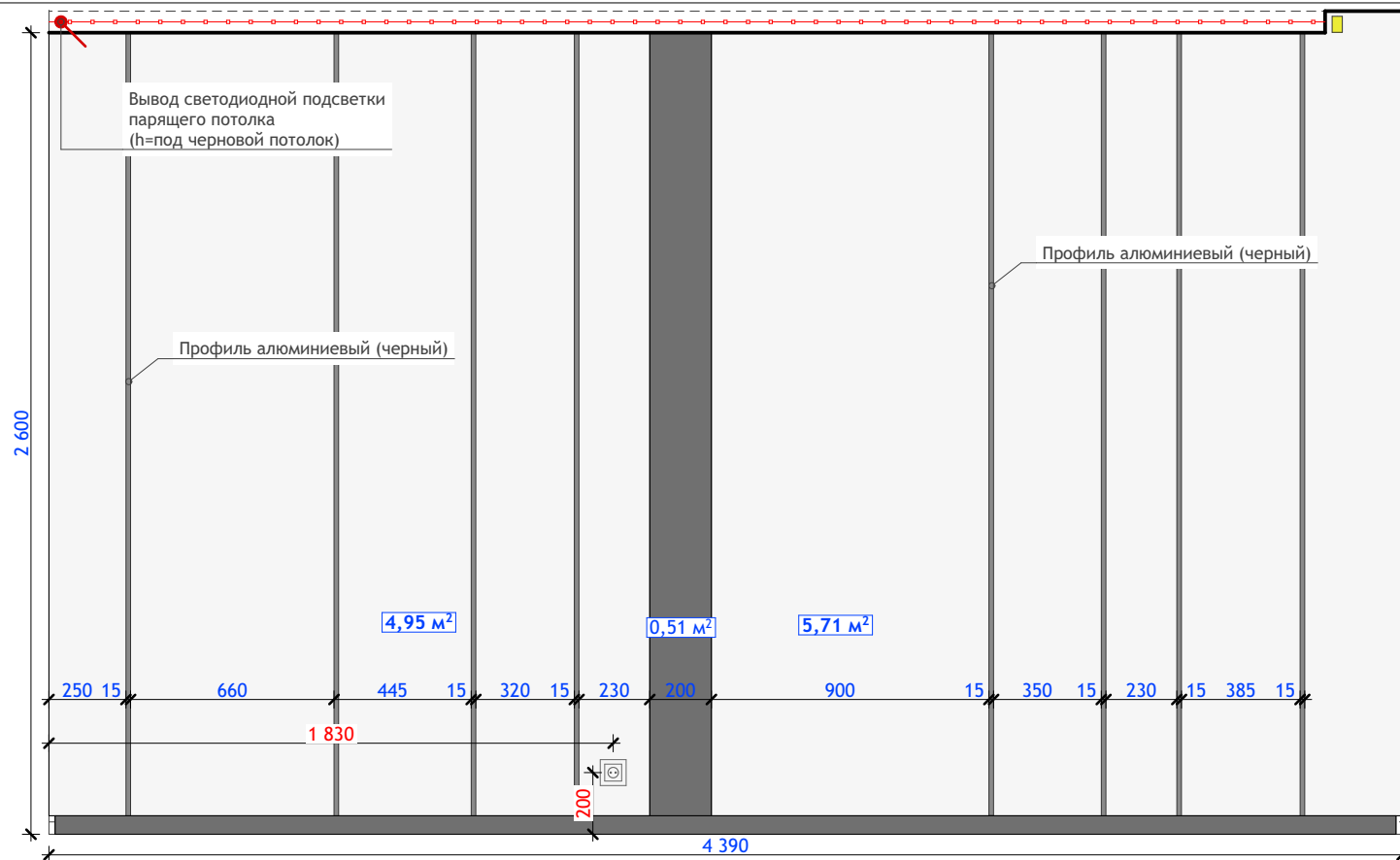
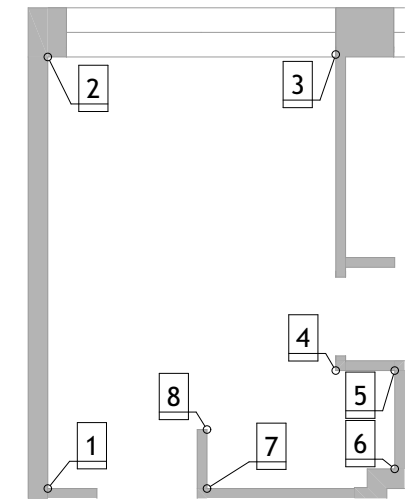
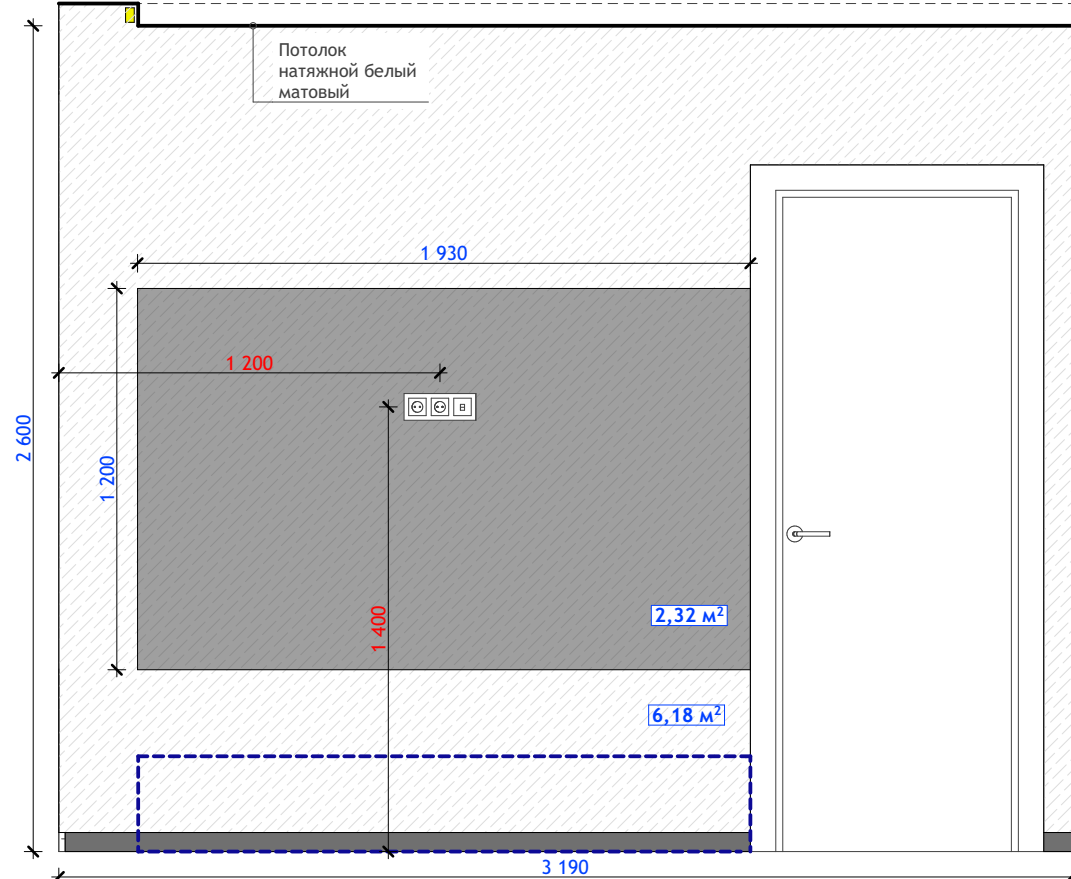

3-4 кухня-гостиная 37

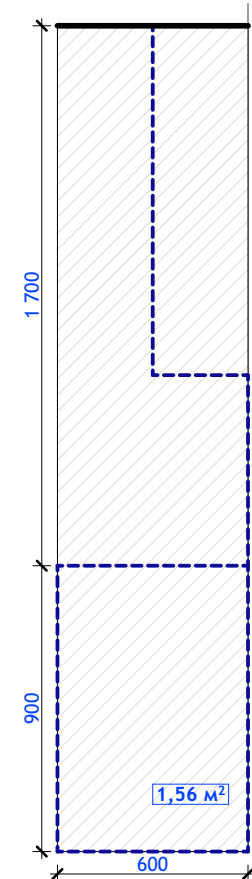

4-5 кухня - гостиная 37

2-3 кухня гостиная 37

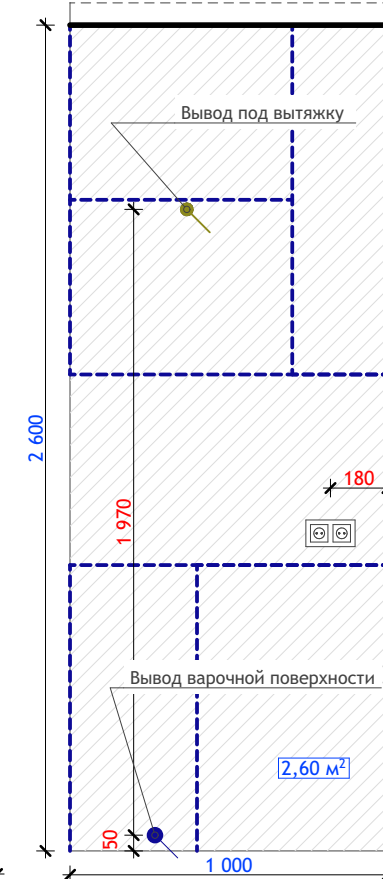

5-6 кухня - гостиная 37

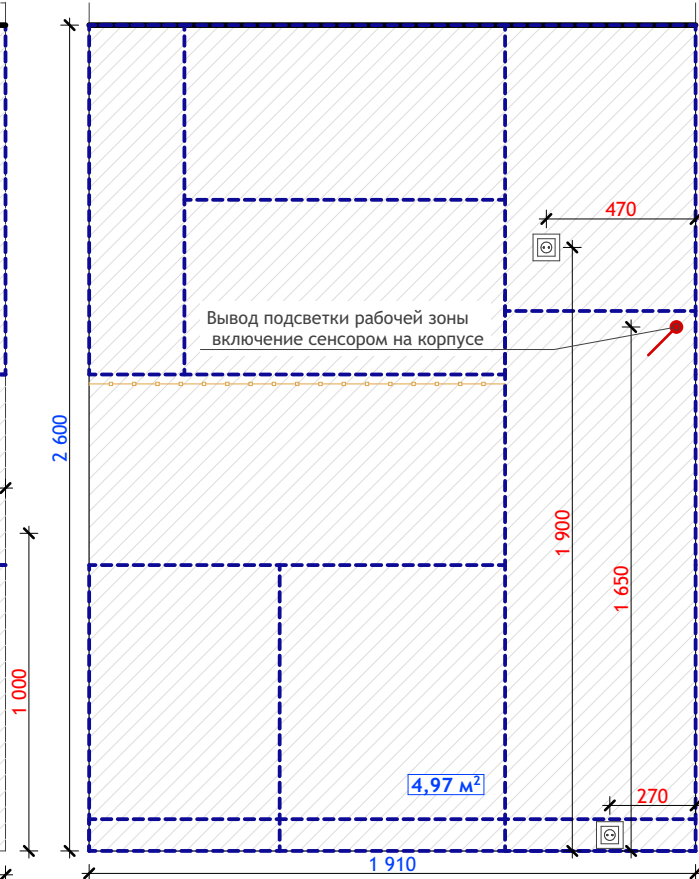

6-7 кухня - гостиная 37

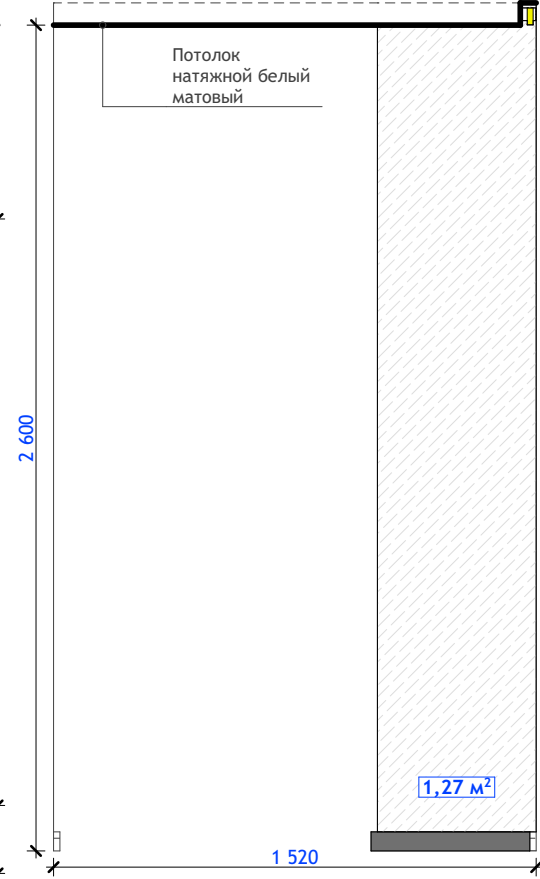

8-1 кухня - гостиная 37

Примечание:

1. Начальную точку раскладки материала согласовать со строителями, учесть их рекомендации;
2. Рекомендуемая краска для финишных работ Sherwin Williams;
3. Перед колеровкой полного объема краски, необходимо нанести колер на поверхность и согласовать его;
4. При использовании декоративного лепного декора, обои и покраску на стены наносить после монтажа элементов;
5. Розетки, выключатели на фартуке кухни, санузлах, в местах лепного декора и мебели скорректировать по месту относительно элементов (установка стаканов в момент укладки покрытия; предусмотреть все выводы с запасом);
6. Напольный плинтус выкршивается согласно схеме разверток
7. В процессе реализации уточнить отделочный материал зоны ТВ (ГКЛ или обои)

Усл.обозн.	Наименование	S, m2	Усл.обозн.	Наименование	S, m2
	Панель ЛДСП	11,17		Обои серые	2,52
	Покраска черновая	9,13		Панель ЛДСП	

Развертки кухня-гостиная 37



10



Схема разверток



Примечание:

1. Начальную точку раскладки материала согласовать со строителями, учесть их рекомендации;
2. Рекомендуемая краска для финишных работ Sherwin Williams;
3. Перед колеровкой полного объема краски, необходимо нанести колер на поверхность и согласовать его;
4. При использовании декоративного лепного декора, обои и покраску на стены наносить после монтажа элементов;
5. Розетки, выключатели на фартуке кухни, санузлах, в местах лепного декора и мебели скорректировать по месту относительно элементов (установка стаканов в момент укладки покрытия; предусмотреть все выводы с запасом);
6. Напольный плинтус выкривается согласно схеме разверток
7. В процессе реализации уточнить отделочный материал зоны ТВ (ГКЛ или обои)

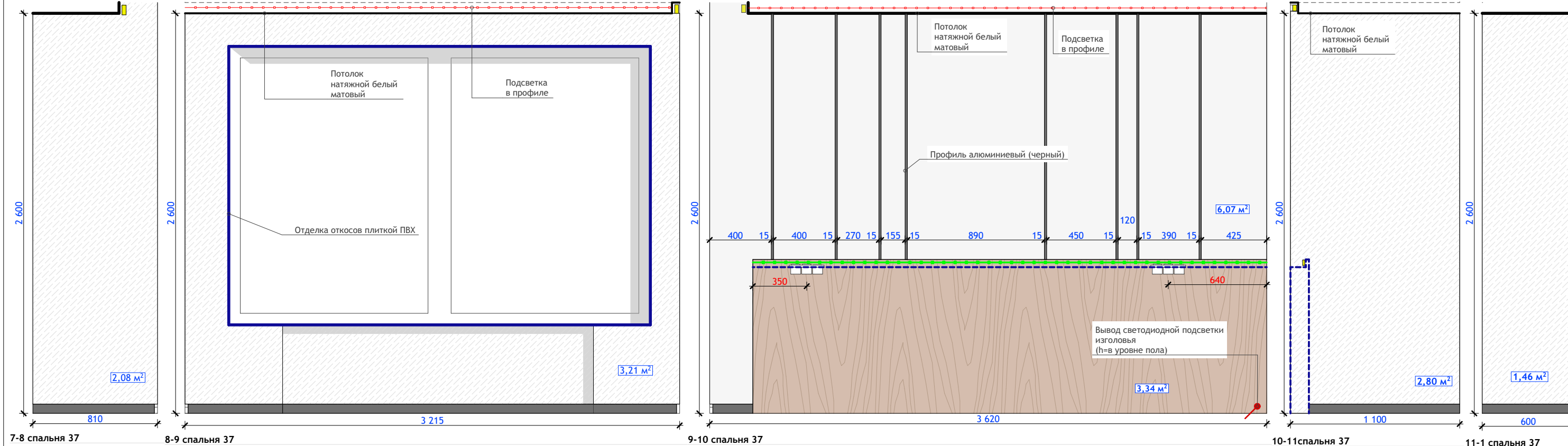
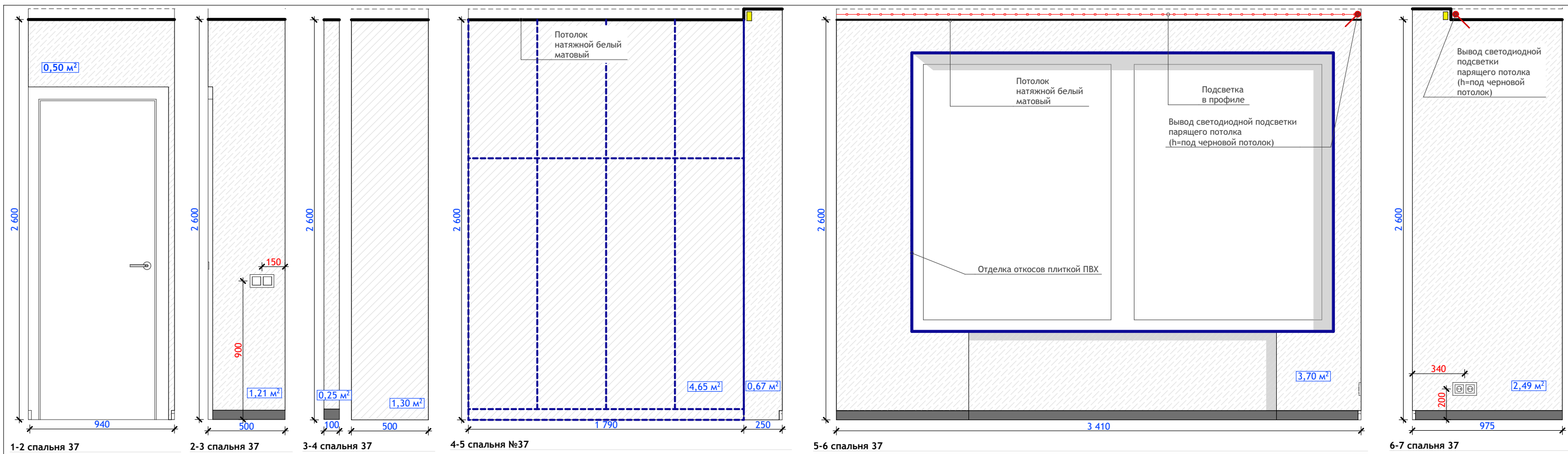
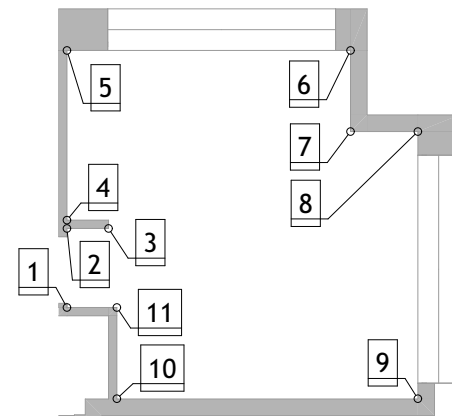
Усл.обозн.	Наименование	S, m2	Усл.обозн.	Наименование	S, m2
	Панель ЛДСП	6,07		Обои серые	18,37
	Покраска черновая	5,95		Панель ЛДСП	3,34

Развертки спальня номер 37



11

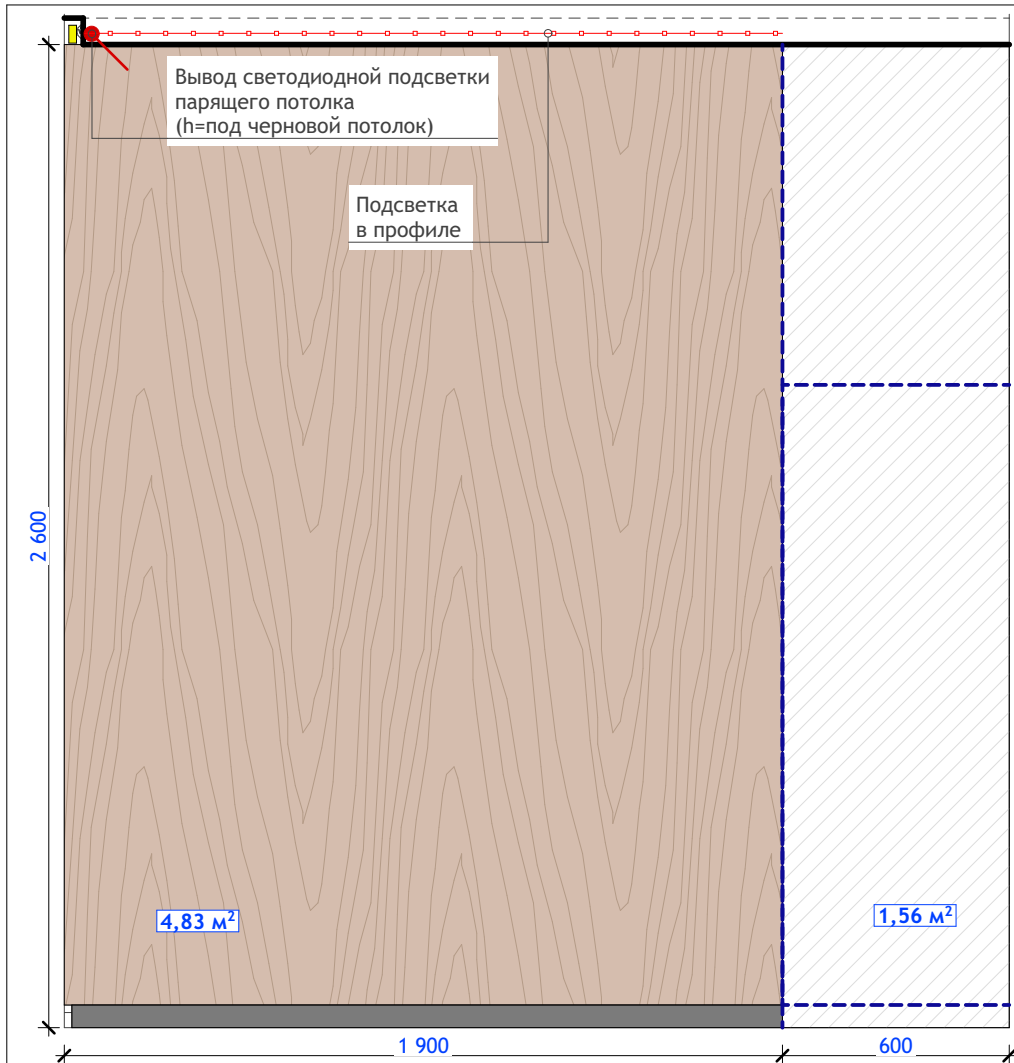

1-2 Прихожая 37

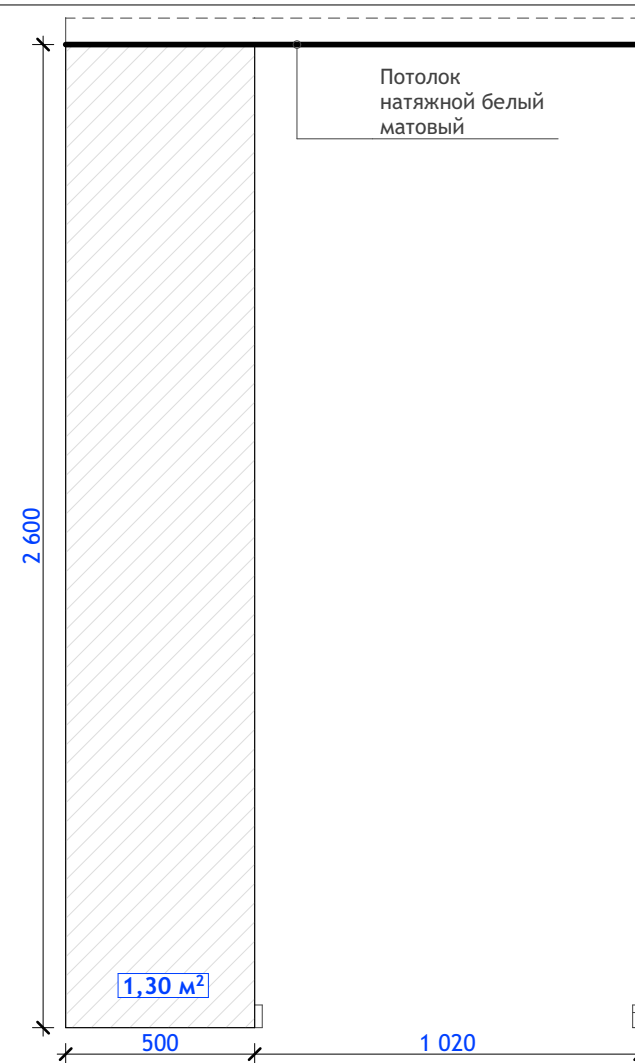

2-3 Прихожая 37

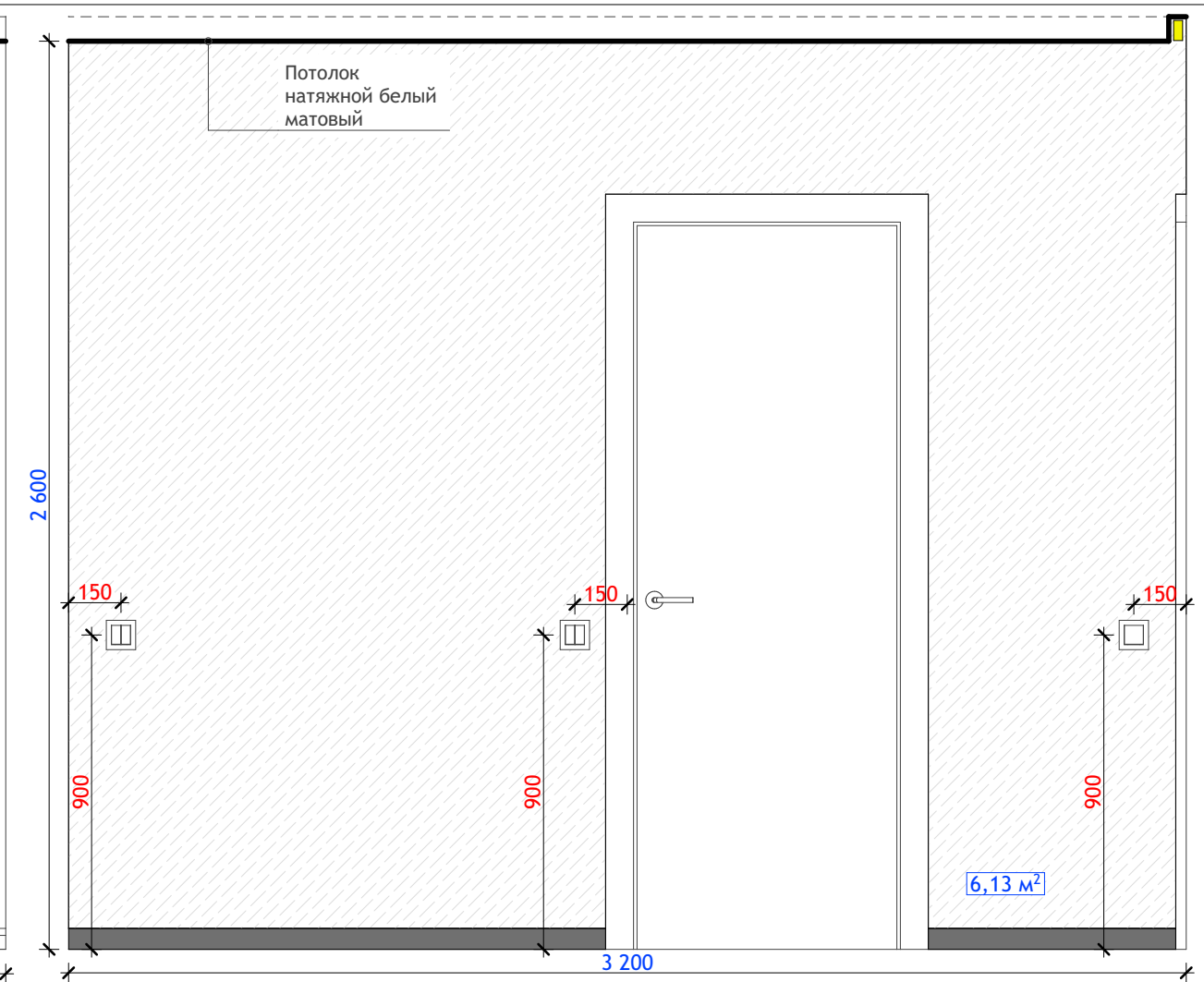

3-4 Прихожая 37

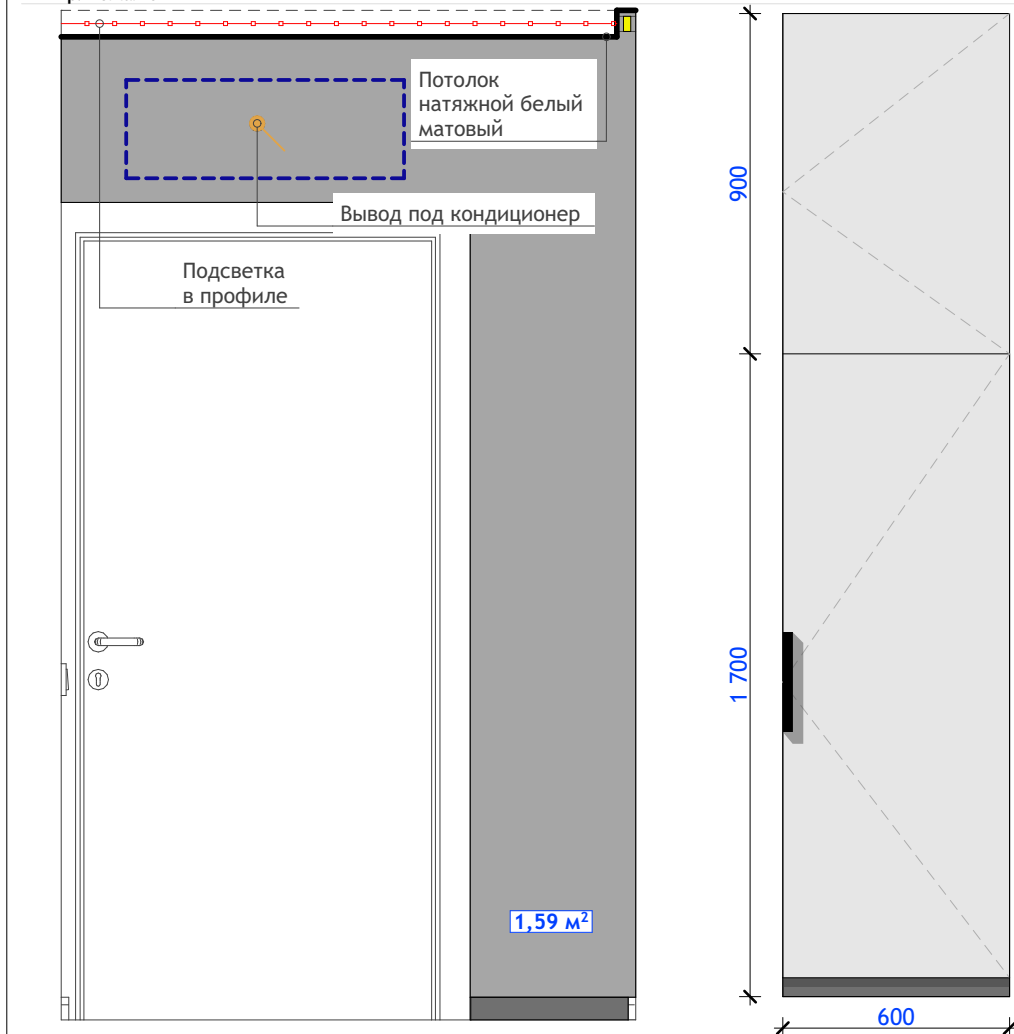

4-1 Прихожая 37

Схема разверток



Примечание:

1. Начальную точку раскладки материала согласовать со строителями, учесть их рекомендации;
2. Рекомендуемая краска для финишных работ Sherwin Williams;
3. Перед колеровкой полного объема краски, необходимо нанести колер на поверхность и согласовать его;
4. При использовании декоративного лепного декора, обои и покраску на стены наносить после монтажа элементов;
5. Розетки, выключатели на фартуке кухни, санузлах, в местах лепного декора и мебели скорректировать по месту относительно элементов (установка стаканов в момент укладки покрытия; предусмотреть все выводы с запасом);
6. Напольный плинтус выкрывается согласно схеме разверток
7. Проем входной двери зашивается коробом ЛДСП.

Усл.обозн.	Наименование	S, m2
	Панель ЛДСП	4,83
	Покраска черновая	2,86
	Обои серые	6,13
	Обои серые	1,59

Развертки коридор-прихожая 37

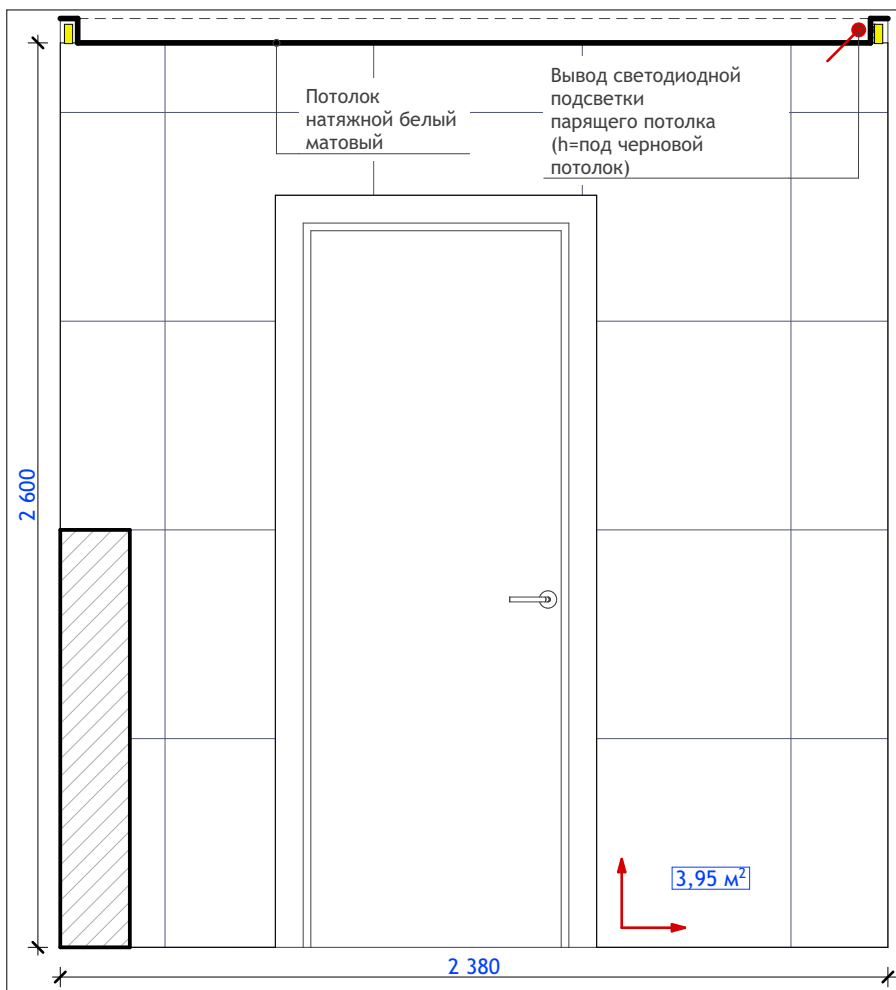

1-2 санузел 37

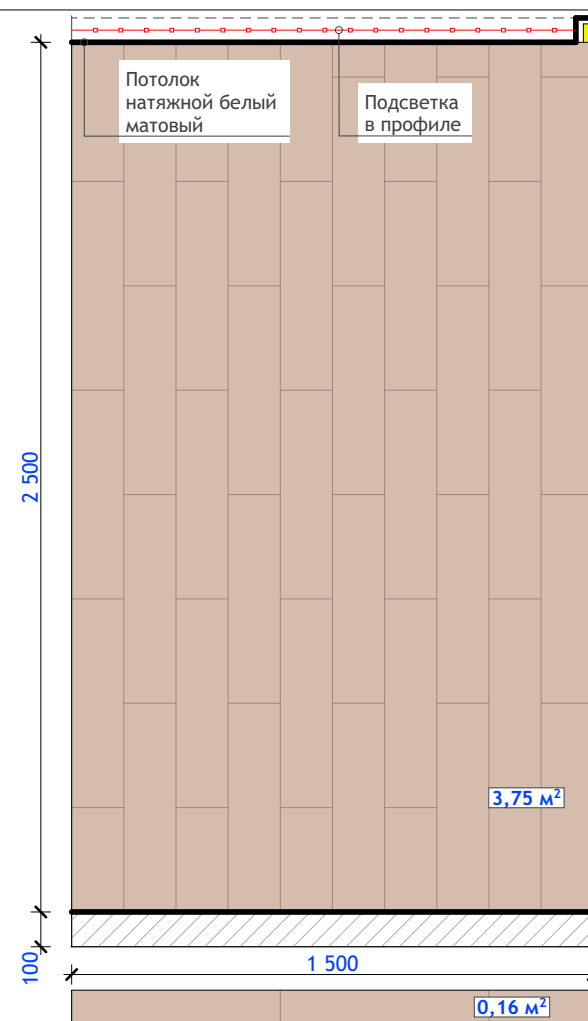

2-3 санузел 37

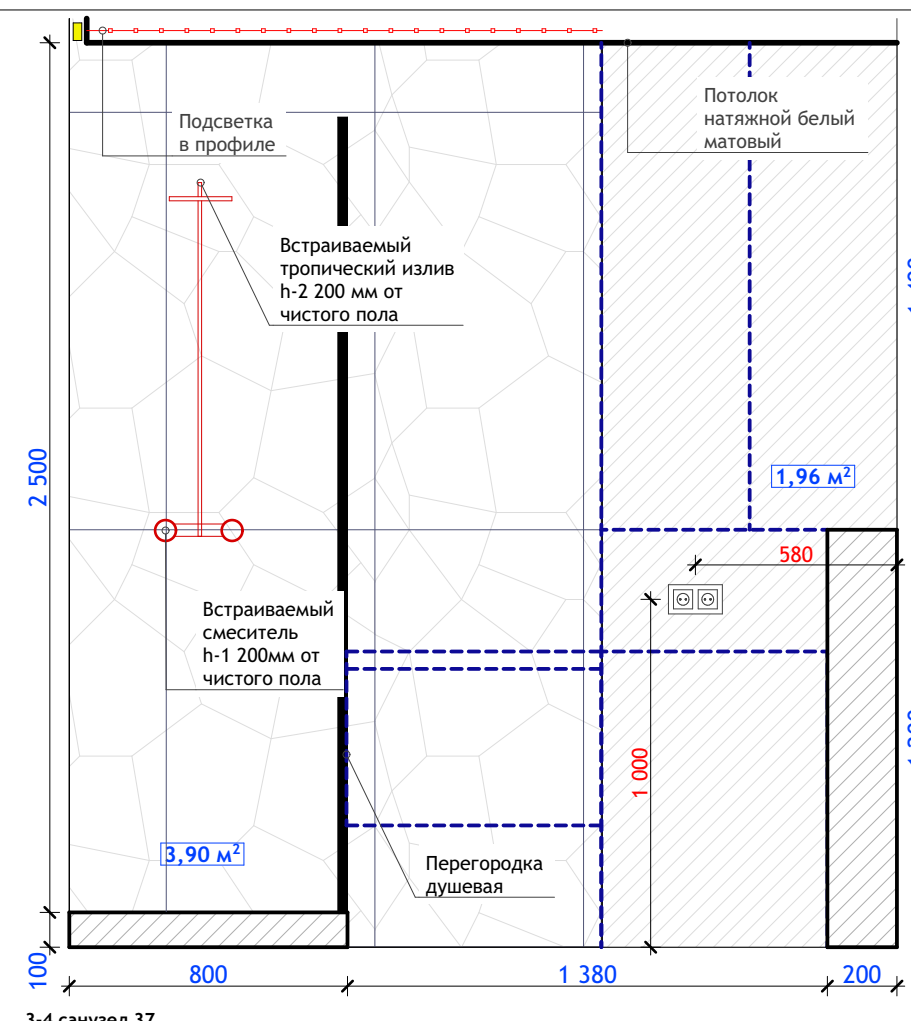

3-4 санузел 37

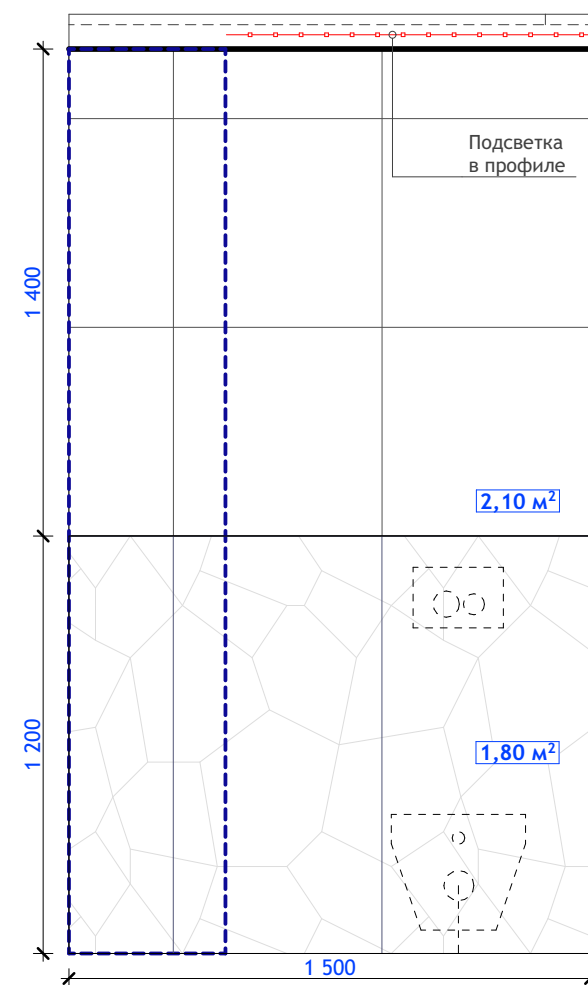
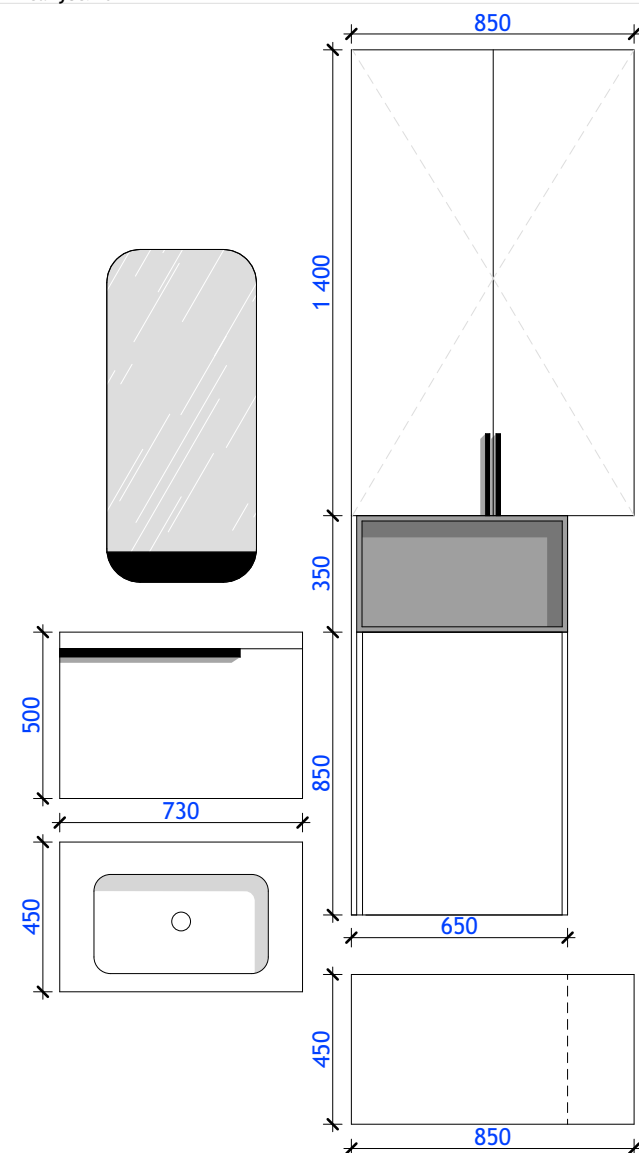

4-1 санузел 37

Схема разверток

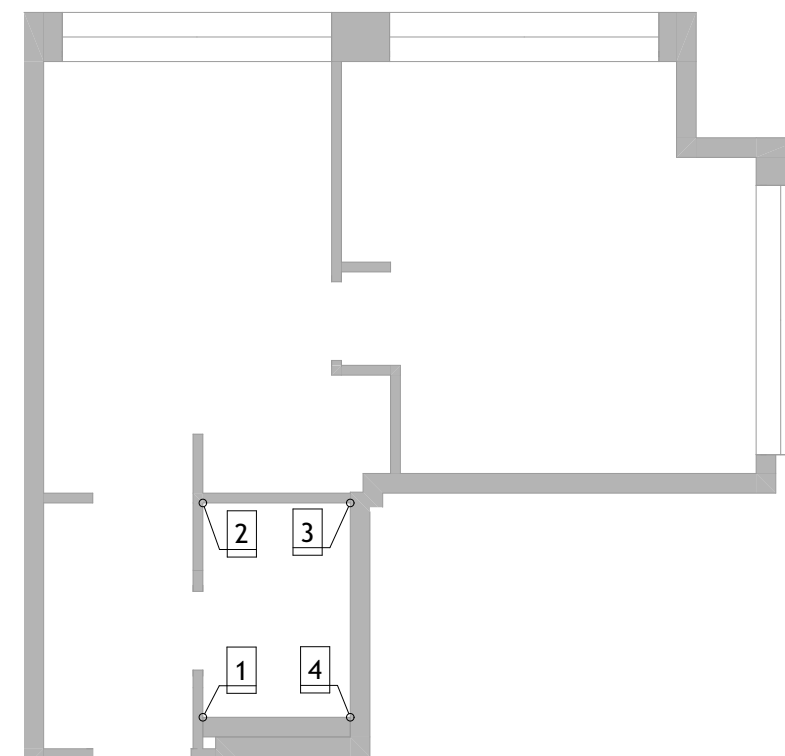

Примечание:

1. Схему расположения шкафов, их деталиные размеры, а так же технику уточнить у производителя, технолога согласно технической документации;
2. Материалы каркасов конструкций, их габариты, а так же механизмы открывания уточнить у технолога по мебели;
3. Тех. особенности и характеристики элементов конструкции согласовать со специалистом по мебели;
4. Наполнение шкафов, стеллажей, выдвижные ящики и другие элементы мебели возможно корректировать в зависимости от рекомендаций менеджера-технолога, а так же с учётом пожеланий заказчика;
5. Выбор материалов мебели осуществляется в салоне, относительно представленных позиций и пожеланий заказчика;
7. Все размеры уточнять по месту. Необходим выезд технолога на финальные обмеры объекта после чистовой отделки.
8. Материал изделия принять на усмотрение клиента: Массив (шпон) / МДФ / ЛДСП (Egger / Увадрев) / пластик / камень по каталогу.
9. Чертеж носит эскизный характер и прорабатывается по месту технологом

Развертки санузел 37

Усл.обозн.	Наименование	S, m2
	Керамогранит Creto Rc Elegance W 60x60	6,05
	SG320900R Дистинто бежевый обрезной 15x60	3,91
	Покраска черновая	1,96
	Керамогранит Ambra серый 60x120	3,90









1. Предусмотреть усиление конструкции (закладные детали) в гипсокартоновых конструкциях, в местах крепления мебели, дверей, штор, техники (кондиционеры, телевизоры);
2. Предусмотреть дополнительную гидроизоляцию в зоне санузлов, кухне, кладовой;
3. В санузлах, кухне и др. влажных помещениях, возводимые конструкции выполнить из керамического кирпича, влагостойкого гипсокартона либо аквапанелей Knauf, влагостойких пазогребневых плит;
4. Все сантехнические выводы (их высоты и расстояния) согласовать с сантехниками и уточнить в зависимости от технических характеристик приобретенных моделей (технической документации производителя);
5. Обеспечить свободный доступ к приборам учета;
6. При необходимости использования шумоизоляции на стенах и потолках, обратиться в специализированную фирму для просчета шумоизоляционных материалов и их характеристик.
7. Предусмотреть шумоизоляцию в местах канализационных стояков;
8. Обязательно проверить системы вентиляции на работоспособность, достаточный диаметр воздуховода, перед устройством стен и потолков;
9. Любые изменения несущих конструкций обязательно согласовать с конструкторским бюро и местными органами власти;
10. Предусмотреть фильтр для воды на кухне;
11. Предусмотреть предфильтры для горячей и холодной воды;
12. Выровнять геометрию стен, полов, потолков в местах установки кухни и другой корпусной мебели, плинтуса и лепного декора;
13. Предусмотреть размещение датчиков протечки воды у всех водорозеток;
14. Все размеры уточнять по месту.

Условные обозначения:

 - Возводимые конструкции ГКЛ(В) 12,5; аквапанели 12,5; пазогребневые плиты на усмотрение клиента и строителей);

 - Существующие перегородки

 - Дополнительная гидроизоляция

Р.О./В.Р.О - Предполагаемая зона размещения радиаторов отопления

Выводы холодной и горячей воды:

1. Для ванны 750-900 мм от пола
2. Для умывальника 550-650 мм;
3. Для кухонной мойки и посудомоечной машины 500-600 мм;
4. Для стиральной машины 900 мм;
5. Для душевой системы - по месту относительно эргономики;
6. Подвод воды для водонагревателя скорректировать в зависимости от модели (размер зависит от кол-ва литров).

Данные значения распространённые стандарты (корректируются индивидуально по месту относительно приобретенной модели и её технических характеристик).

- Количество радиаторов и их размещение уточнить после теплотехнического расчета.

Рекомендуемые выводы для сантехнических приборов, уклоны труб.

Выводы канализации:

1. Высота канализации выводится для унитаза подвесного 220-240 мм от пола (относительно уклона);
 2. Высота канализации выводится для умывальника 500-550 мм (относительно уклона);
 3. Высота канализации выводится для ванны 100-150 мм
 4. Высота канализации выводится для кухонной мойки и посудомоечной машины 300-400 мм (относительно уклона);
 5. Высота канализации выводится для стиральной машины 600-700 мм (относительно уклона);
 6. Высота канализации выводится для душевой - относительно уклона;
- Угол уклона канализационной трубы:**
- для трубы диаметром 100 мм - минимум 2 см/метр
 - для трубы диаметром 50 мм - минимум 3 см/метр

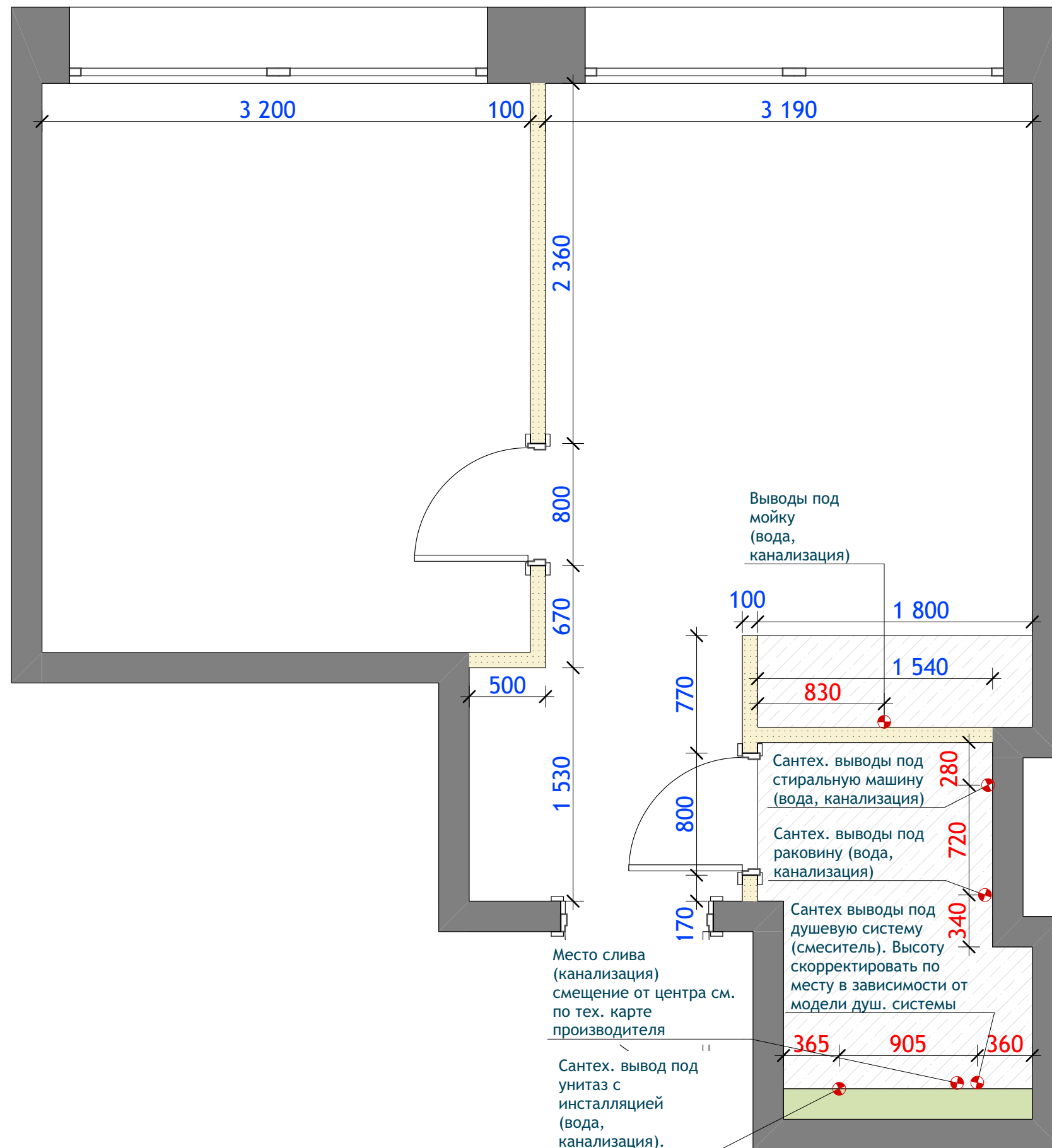

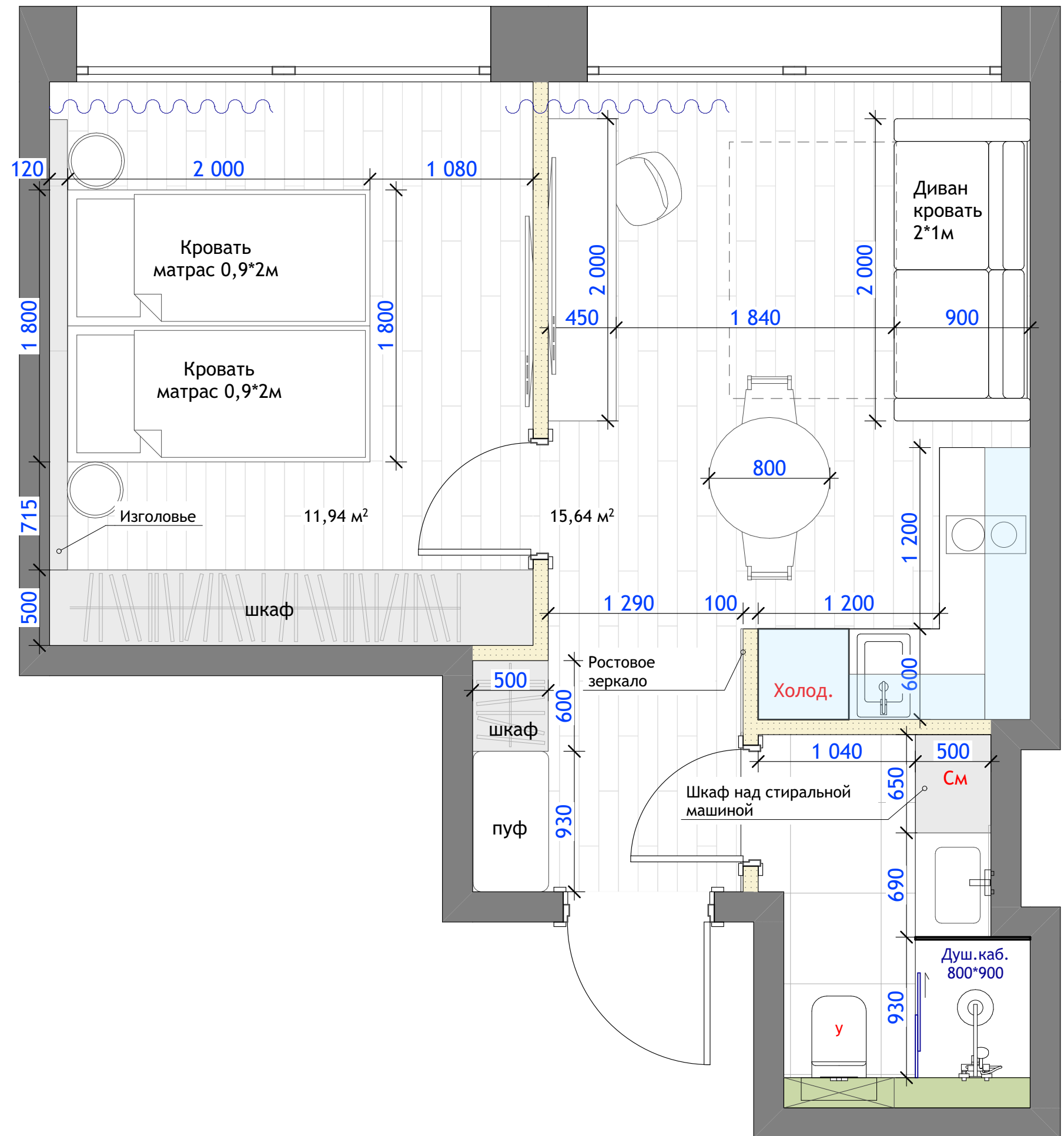

Условные обозначения:

- См - стиральная машина
- СушМ - сушильная машина
- у - унитаз
- р - раковина
- Г.д. - гигиенический душ
- М - кухонная мойка
- Выт - кухонная вытяжка

- Вдш - духовой шкаф (встроенный)
- Х - холодильник
- ТВ - телевизор
- к - внутренний блок кондиционера

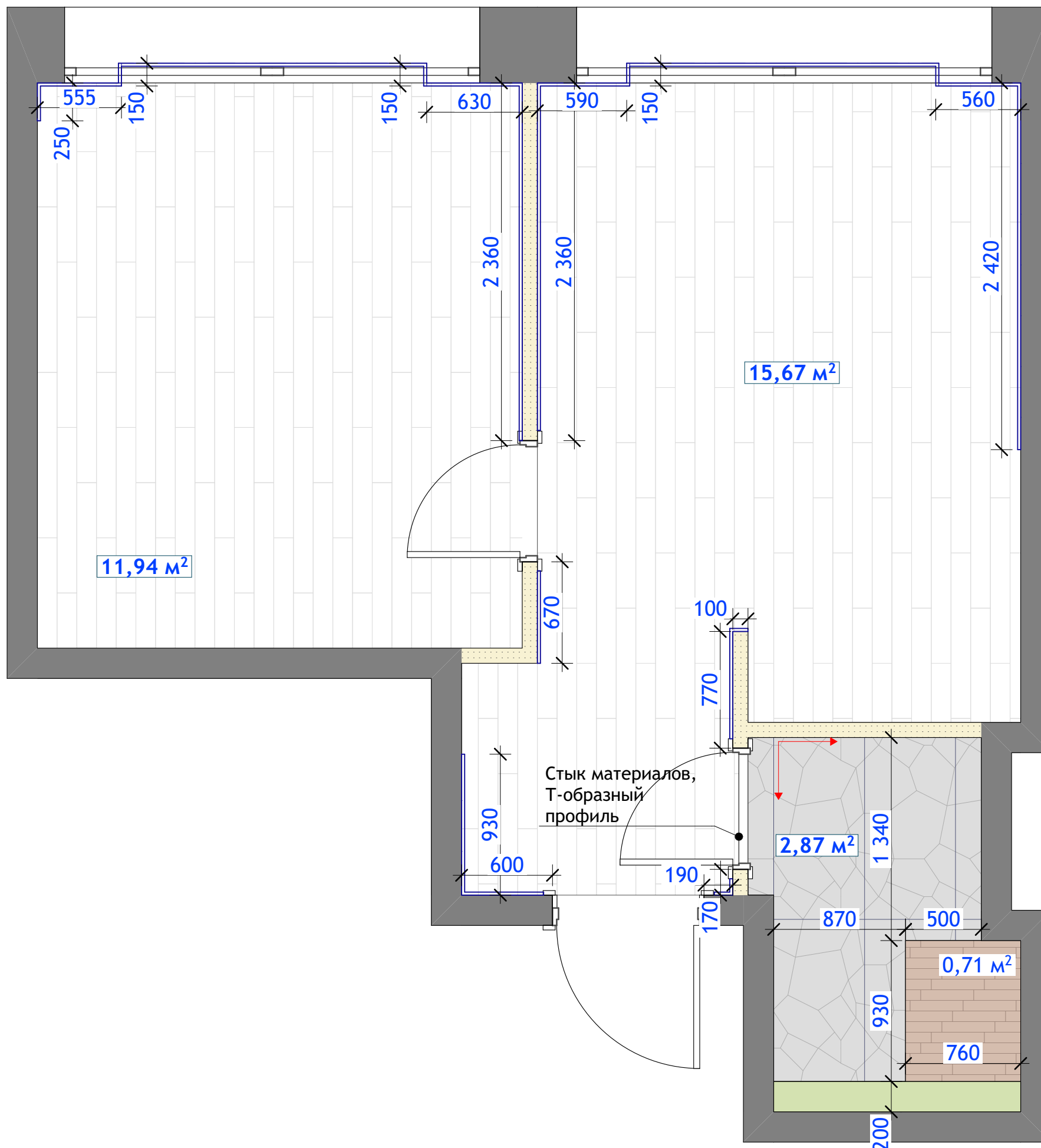

- Примечания:
1. Все материалы посчитаны без учета запаса. Запас уточнить у менеджера салона, строителей отделочников;
 2. Плитку и ламинат на полу выложить в одном уровне;
 3. Предусмотреть гидроизоляцию пола в санузле, кухне, хозблоке, лоджии;
 4. В санузле на стыке пола и стен угол залить битумной мастикой.
 5. Предусмотреть усиленную гидроизоляцию пола и стен в сан. узле;
 6. Начальную точку раскладки напольных покрытий согласовать со строителями, учесть их рекомендации;
 7. При использовании плинтуса (лепной декор), обои и покраску на стены наносить после монтажа элементов;
 8. В местах стыка плинтуса и мебели - плинтус подрезать под мебель.
 9. При укладке плитки выполнить минимальный размер шва;
 10. Стык двух разных материалов проходит ровно под дверным полотном;
 11. Стык ламината и плитки выполняется силиконовым швом или T-образным профилем
 12. Укладка ламината через 1/3, согласно схеме

Рекомендуемая точка начала раскладки материала

Точное количество всех отделочных материалов согласовать с менеджерами салонов, и строителями отделочниками. Выполнить корректировки на месте перед закупом!

Усл.обозн.	Наименование	S, m2
	SG320900R Дистинто бежевый обрезной 15x60	0,71
	Керамогранит Амбра серый 60x120	2,87
	LVT ламинат Секвойя Натуральная ECO 6-9 LVT	27,61
	Плинтус черный	27,293м/п

План пола 31

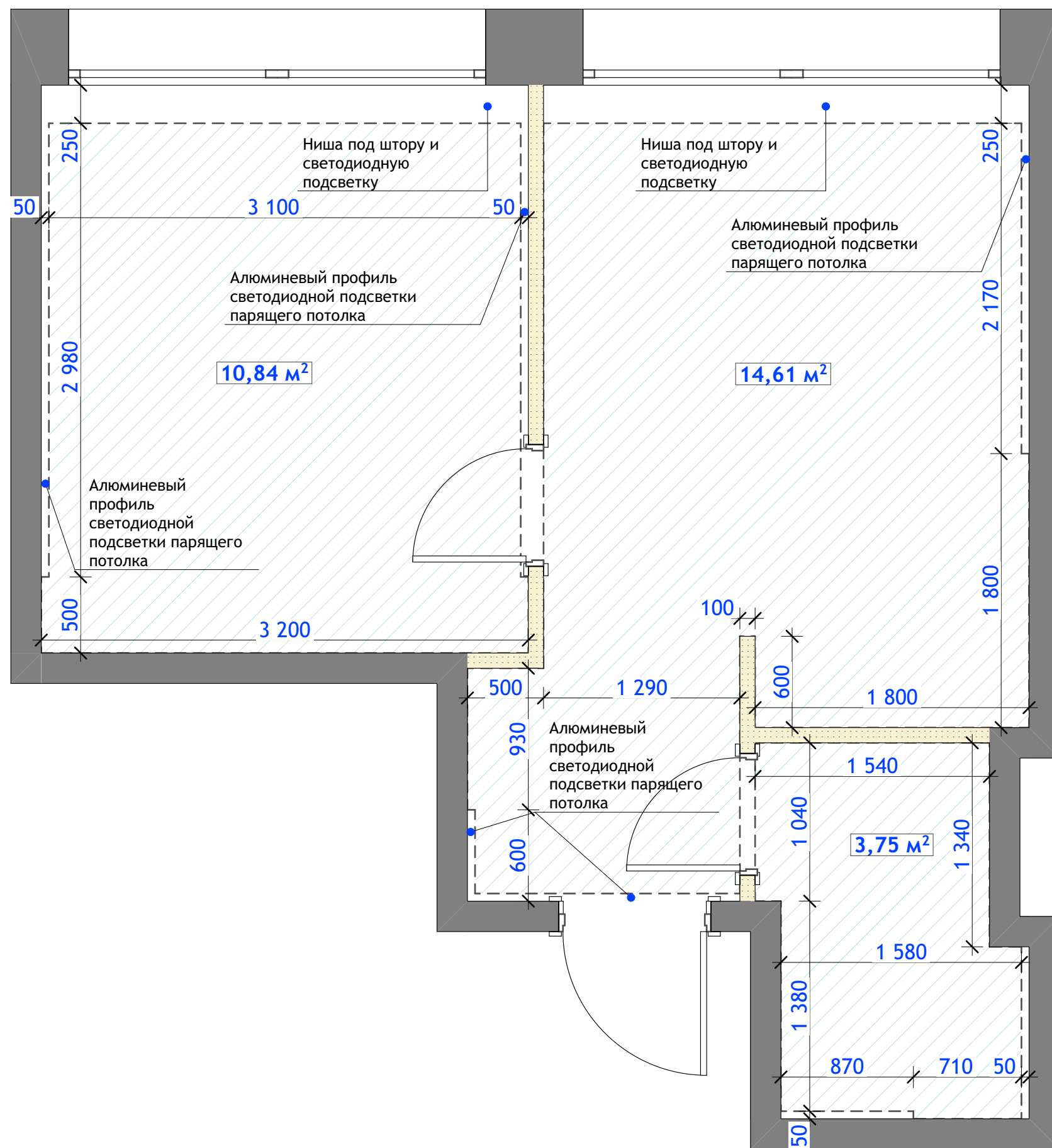

- Примечания:
1. Высоту опущения потолка корректировать по месту;
 2. Предусмотреть усиление конструкции потолка в местах крепления стационарной мебельной конструкции;
 3. В кухне, санузле, кладовой, лоджии потолок выполнить с усиленной гидроизоляцией (существующий потолок перед установкой обработать специальными антигрибковыми составами);
 4. При необходимости использования шумоизоляции на потолке, обратиться в специализированную фирму вашего города для просчета шумоизоляционных материалов и их характеристик.
 5. Обязательно проверить системы вентиляции на работоспособность, достаточный диаметр воздуховода, перед устройством стен и потолков;
 6. Использовать алюминиевый профиль натяжного потолка в месте установки светодиодной подсветки для скрытия подсветки от глаз (см. схему на плане потолка).
 7. Все размеры уточнять по месту. Необходим выезд технолога по материалам на финальные обмеры объекта после чистовой отделки.

Усл.обозн.	Наименование	S, m ² /м/п
	Потолок натяжной, белый матовый	29,2

План потолка 31





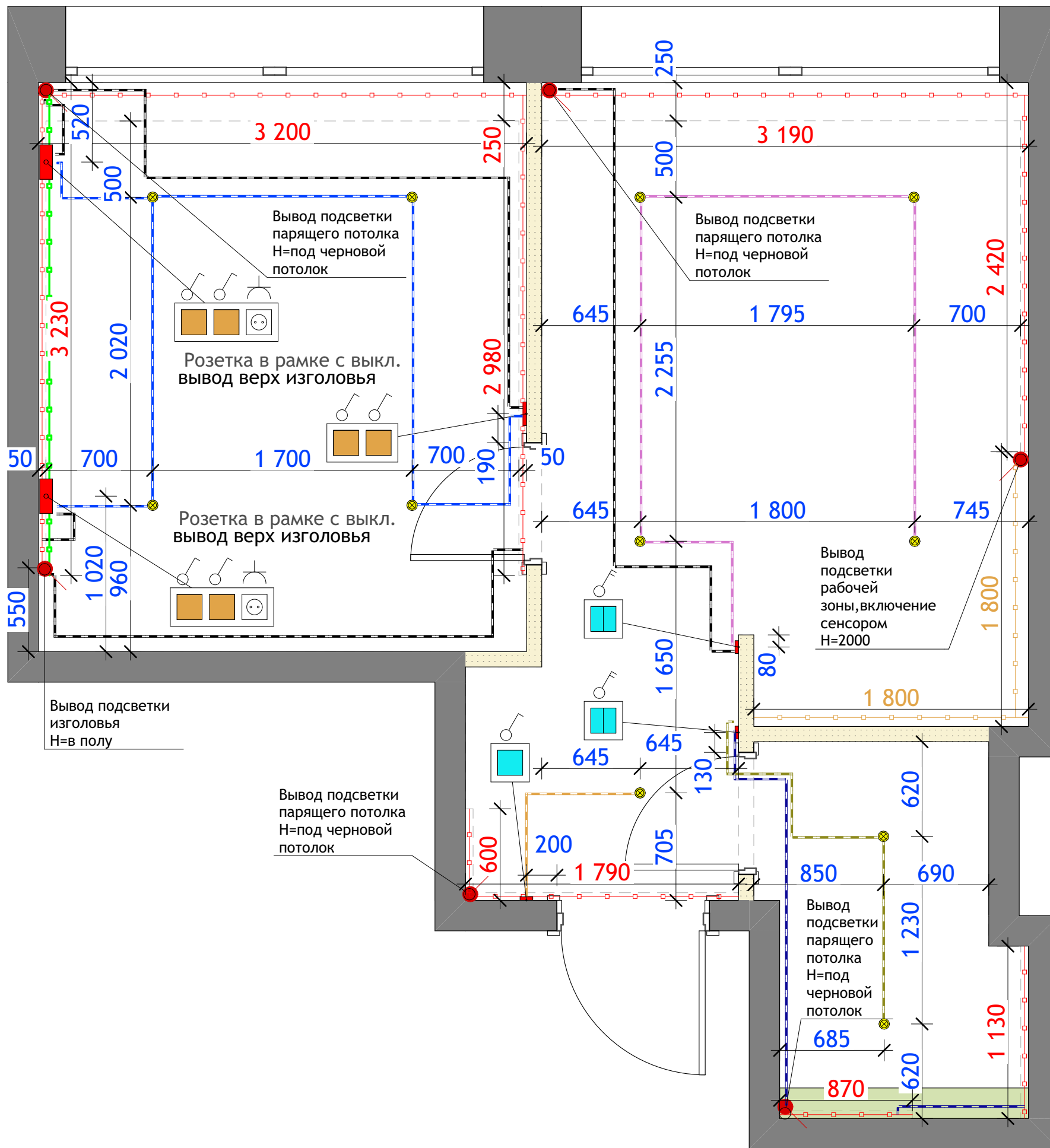





20



Примечание:

1. Все выключатели / переключатели, не помеченные на плане, выполнять на высоте + 900 от чистого пола;
2. Выводы под осветительные приборы предусмотреть с запасом;
3. Необходимое количество трансформаторов под СДЛ уточнить у электрика (возможно размещение минимального количества трансформаторов в скрытом месте для всей светодиодной подсветки);
4. Предусмотреть места под трансформаторы для светодиодной подсветки в едином блоке;
5. Привязка выводов, светильников и выключателей выполнена от центра (от чистого пола);
6. В санузле, кухне предусмотреть влагозащитные розетки и выключатели;
7. Выключатели и розетки на фартуке кухни, санузле, в местах мебели скорректировать по месту относительно элементов (установка стаканов в момент укладки покрытия; предусмотреть все выводы с запасом);
8. При условии нахождения на чертеже рядом и на одной высоте 2-х и более обозначений розеток, выключателей и т.п., данные электроустановочные приборы монтируются в одном блоке;
9. Светодиодную подсветку в санузлах выполнить в силиконовой оболочке;
10. Все размеры уточнять по месту.





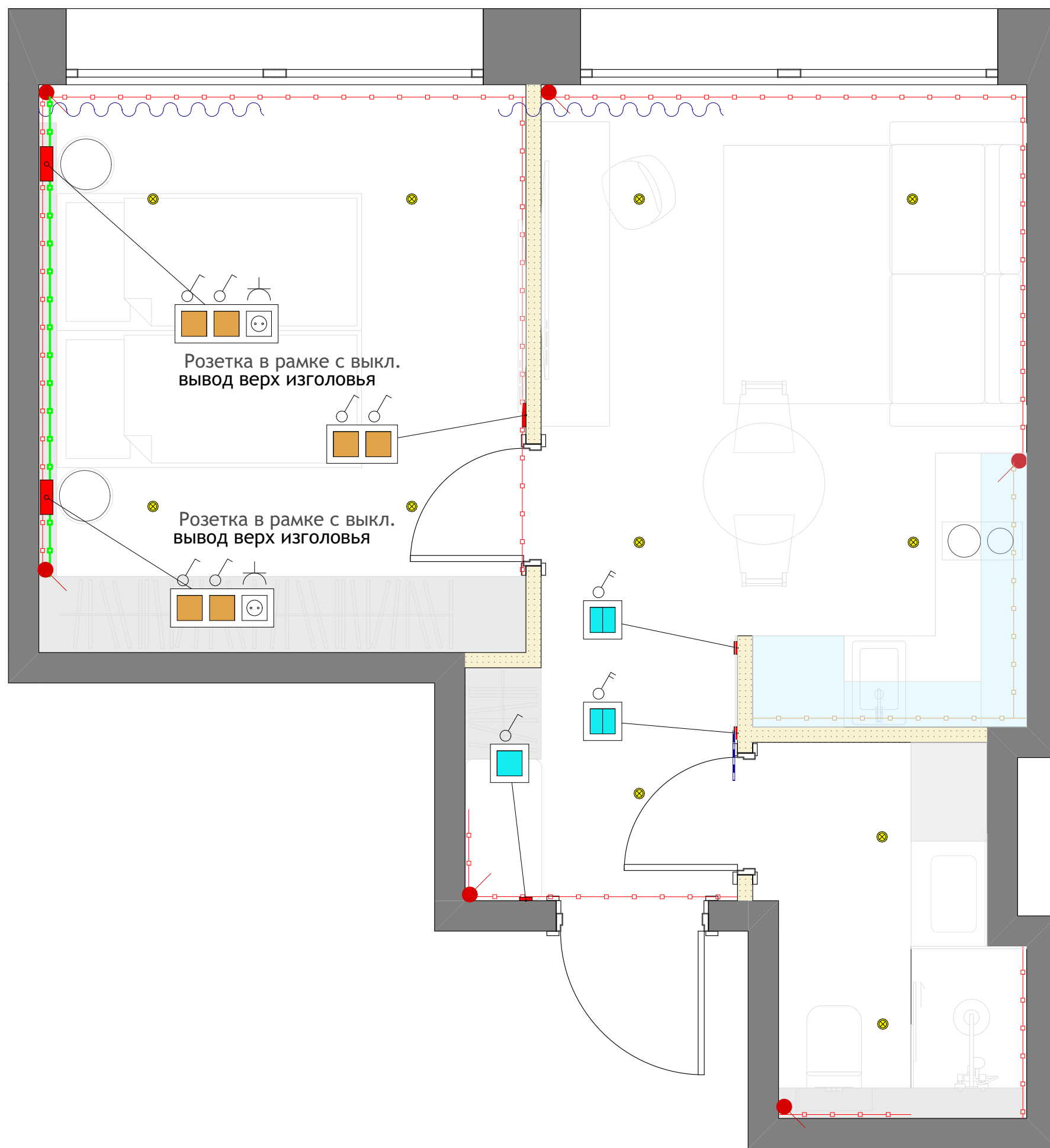



- Условные обозначения:**
-  - Выключатель проходной одноклавишный
 -  - Выключатель проходной двухклавишный
 -  - Выключатель двухклавишный
 -  - Выключатель одноклавишный
 -  - Вывод под светодиодную подсветку
 -  - Линии подключения
 -  - Светодиодная подсветка в корпусной мебели
 -  - Светодиодная подсветка в интерьере

Точное количество всех осветительных приборов, электрики согласовать с менеджерами салонов, и строителями отделочниками. Уточнить технические характеристики светильников, выполнить расчет освещённости у менеджера.
Принять корректировки на месте перед закупом!



- Примечание:**
1. Все выключатели / переключатели, не помеченные на плане, выполнять на высоте + 900 от чистого пола;
 2. Выводы под осветительные приборы предусмотреть с запасом;
 3. Необходимое количество трансформаторов под СДЛ уточнить у электрика (возможно размещение минимального количества трансформаторов в скрытом месте для всей светодиодной подсветки);
 4. Предусмотреть места под трансформаторы для светодиодной подсветки в едином блоке;
 5. Привязка выводов, светильников и выключателей выполнена от центра (от чистого пола);
 6. В санузле, кухне предусмотреть влагозащитные розетки и выключатели;
 7. Выключатели и розетки на фартуке кухни, санузле, в местах мебели скорректировать по месту относительно элементов (установка стаканов в момент укладки покрытия; предусмотреть все выводы с запасом);
 8. При условии нахождения на чертеже рядом и на одной высоте 2-х и более обозначений розеток, выключателей и т.п., данные электроустановочные приборы монтируются в одном блоке;
 9. Светодиодную подсветку в санузлах выполнять в силиконовой оболочке;
 10. Все размеры уточнять по месту.

Условные обозначения:

-  - Выключатель проходной одноклавишный
-  - Выключатель проходной двухклавишный
-  - Выключатель двухклавишный
-  - Выключатель одноклавишный
-  - Вывод под светодиодную подсветку
-  - Линии подключения
-  - Светодиодная подсветка в корпусной мебели
-  - Светодиодная подсветка в интерьере

Точное количество всех осветительных приборов, электрики согласовать с менеджерами салонов, и строителями отделочниками. Уточнить технические характеристики светильников, выполнить расчет освещенности у менеджера. Принять корректировки на месте перед закупкой!

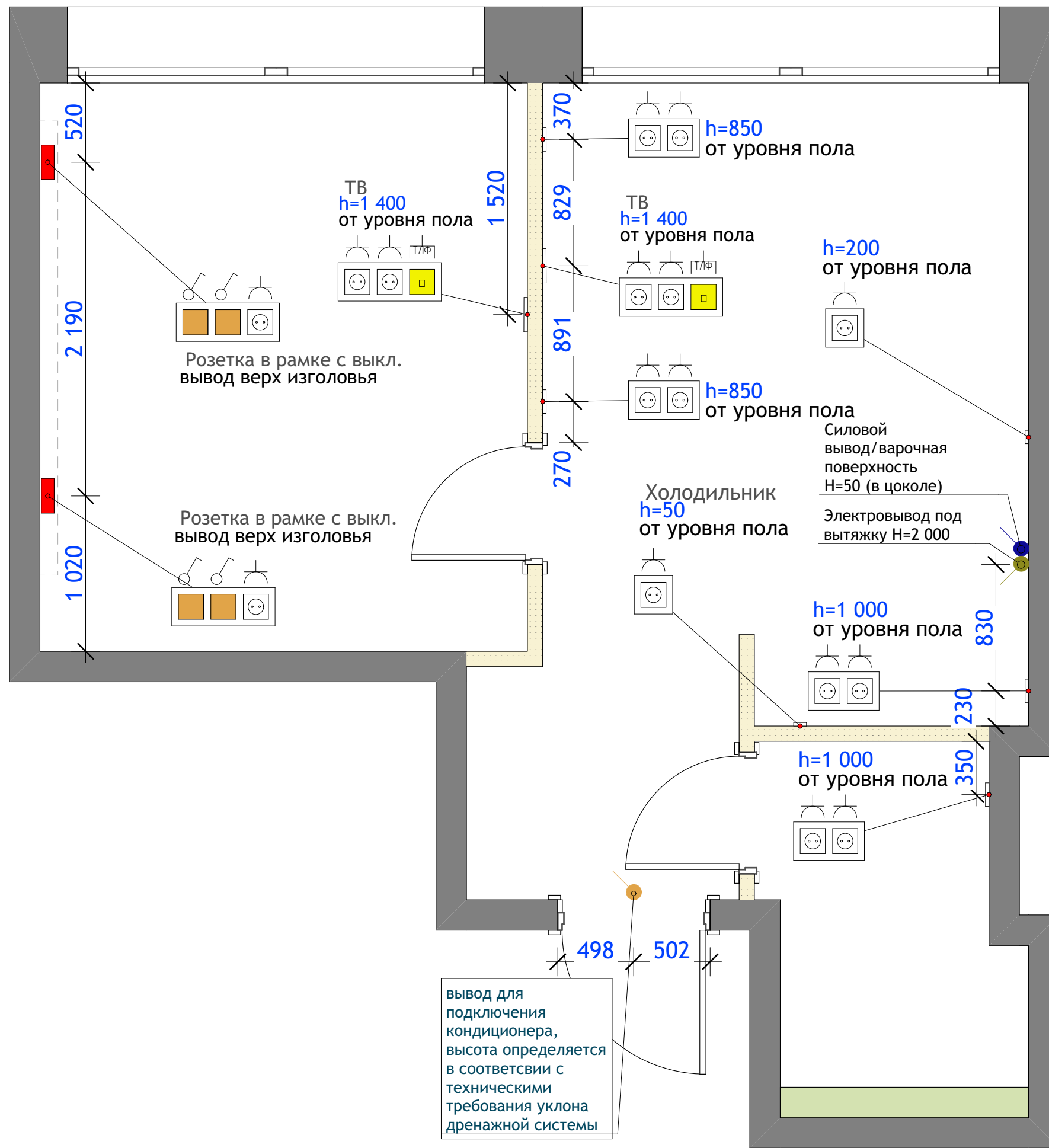

Точное количество всех осветительных приборов, электрики согласовать с менеджерами салонов, и строителями отделочниками. Выполнить корректировки на месте перед закупом!

1. Все размеры уточнять по месту.
2. Все розетки выполнять с заземлением;
3. Расположение розеток на кухонной зоне уточнить у технолога, менеджера по кухне;
4. Розетки на фартуке кухни, в санузле, в местах лепного декора и мебели скорректировать по месту, относительно элементов (установка стаканов в момент укладки покрытия; предусмотреть все выводы с запасом);
5. Установку розеток под интернет и телевидение обязательно согласовать со специалистом вашего провайдера;
6. Все электрические выводы предусмотреть с запасом;
7. Привязка выводов и розеток выполнена от центра (от чистого пола);
8. В санузле, кухне предусмотреть влагозащитные розетки и выключатели;
9. При размещении кондиционера, электрические выводы подключить к отдельному автомату в распределительном щитке;
10. Варочная панель подключается к отдельному автомату в распределительном щитке (при прямом подключении);
11. Предусмотреть отступ высоковольтных проводов от слаботочных сетей на расстоянии 300мм при параллельной раскладке;
14. При условии нахождения на чертеже рядом и на одной высоте 2-х и более обозначений розеток, выключателей и т.п., данные электроустановочные приборы монтируются в одном блоке;
15. Розетки за телевизором разместить относительно выбранной модели телевизора и крепления к нему;

Усл. обозн.	Наименование
	Розетка электрическая скрытой установки, однополюсная
	Розетка электрическая скрытой установки, двухполюсная
	Розетка электрическая скрытой установки, интернет
	Вывод под варочную поверхность/духовой шкаф
	Вывод под кухонную вытяжку
	Вывод под светодиодную подсветку
	Вывод под кондиционер

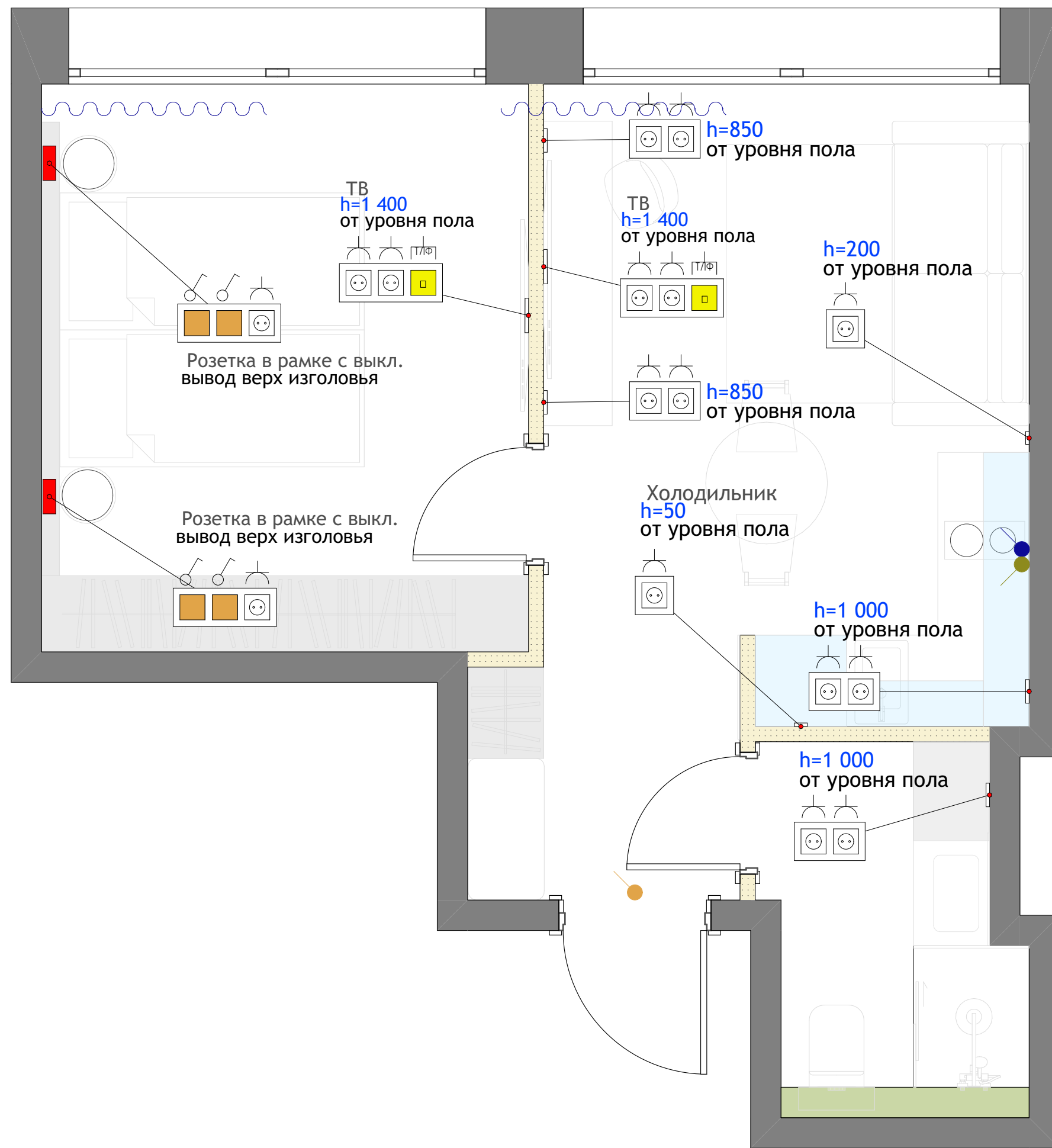

1. Все размеры уточнять по месту.
2. Все розетки выполнить с заземлением;
3. Расположение розеток на кухонной зоне уточнить у технолога, менеджера по кухне;
4. Розетки на фартуке кухни, в санузле, в местах лепного декора и мебели скорректировать по месту, относительно элементов (установка стаканов в момент укладки покрытия; предусмотреть все выводы с запасом);
5. Установку розеток под интернет и телевидение обязательно согласовать со специалистом вашего провайдера;
6. Все электрические выводы предусмотреть с запасом;
7. Привязка выводов и розеток выполнена от центра (от чистого пола);
8. В санузле, кухне предусмотреть влагозащитные розетки и выключатели;
9. При размещении кондиционера, электрические выводы подключить к отдельному автомату в распределительном щитке;
10. Варочная панель подключается к отдельному автомату в распределительном щитке (при прямом подключении);
11. Предусмотреть отступ высоковольтных проводов от слаботочных сетей на расстоянии 300мм при параллельной раскладке;
14. При условии нахождения на чертеже рядом и на одной высоте 2-х и более обозначений розеток, выключателей и т.п., данные электроустановочные приборы монтируются в одном блоке;
15. Розетки за телевизором разместить относительно выбранной модели телевизора и крепления к нему;

Точное количество всех осветительных приборов, электрики согласовать с менеджерами салонов, и строителями отделочниками. Выполнить корректировки на месте перед закупом!

Усл. обозн.	Наименование
	Розетка электрическая скрытой установки, однополюсная
	Розетка электрическая скрытой установки, двухполюсная
	Розетка электрическая скрытой установки, интернет
	Вывод под варочную поверхность/духовой шкаф
	Вывод под кухонную вытяжку
	Вывод под светодиодную подсветку
	Вывод под кондиционер

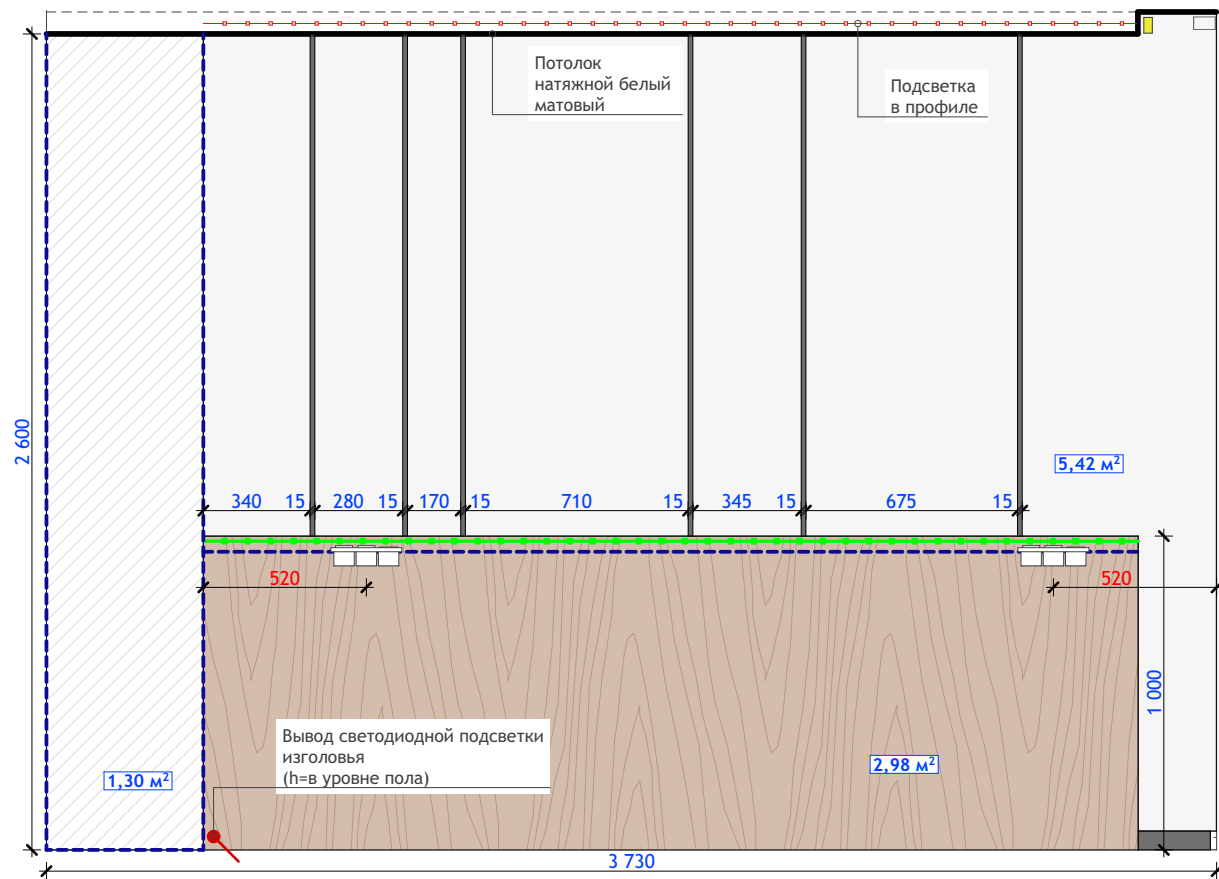

1-2 спальня №31

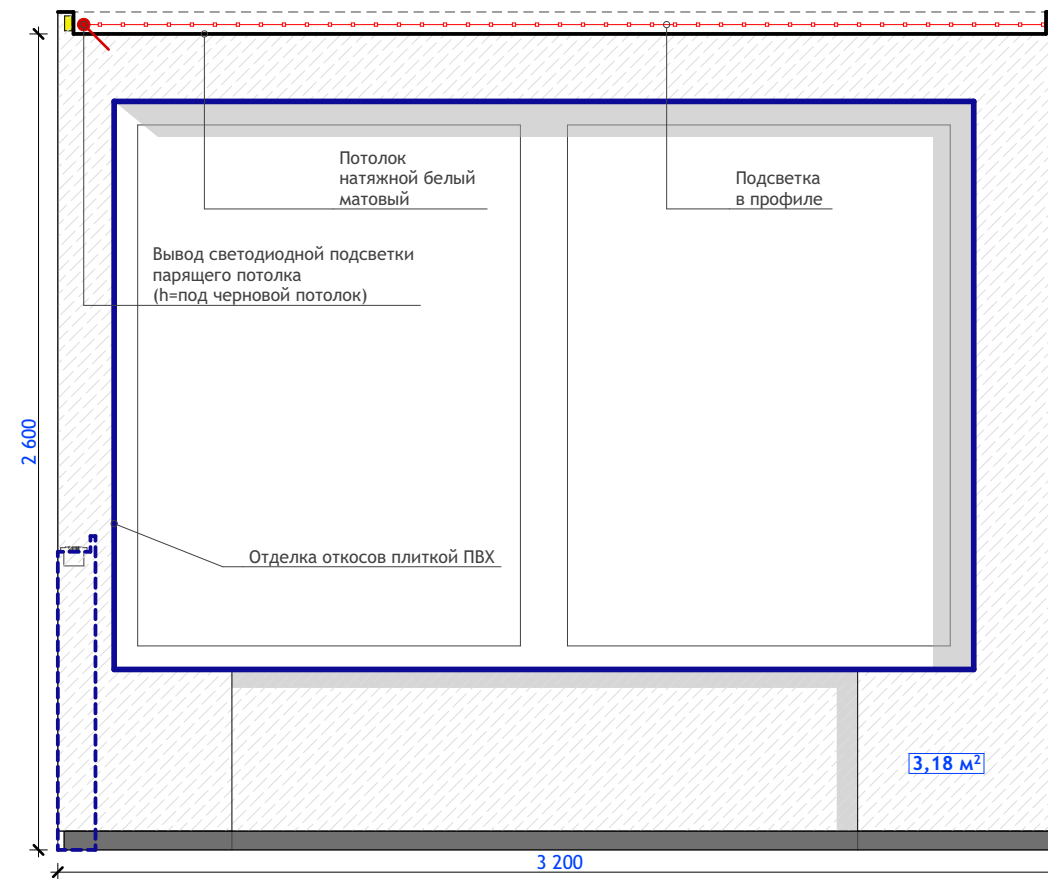

2-3 спальня №31

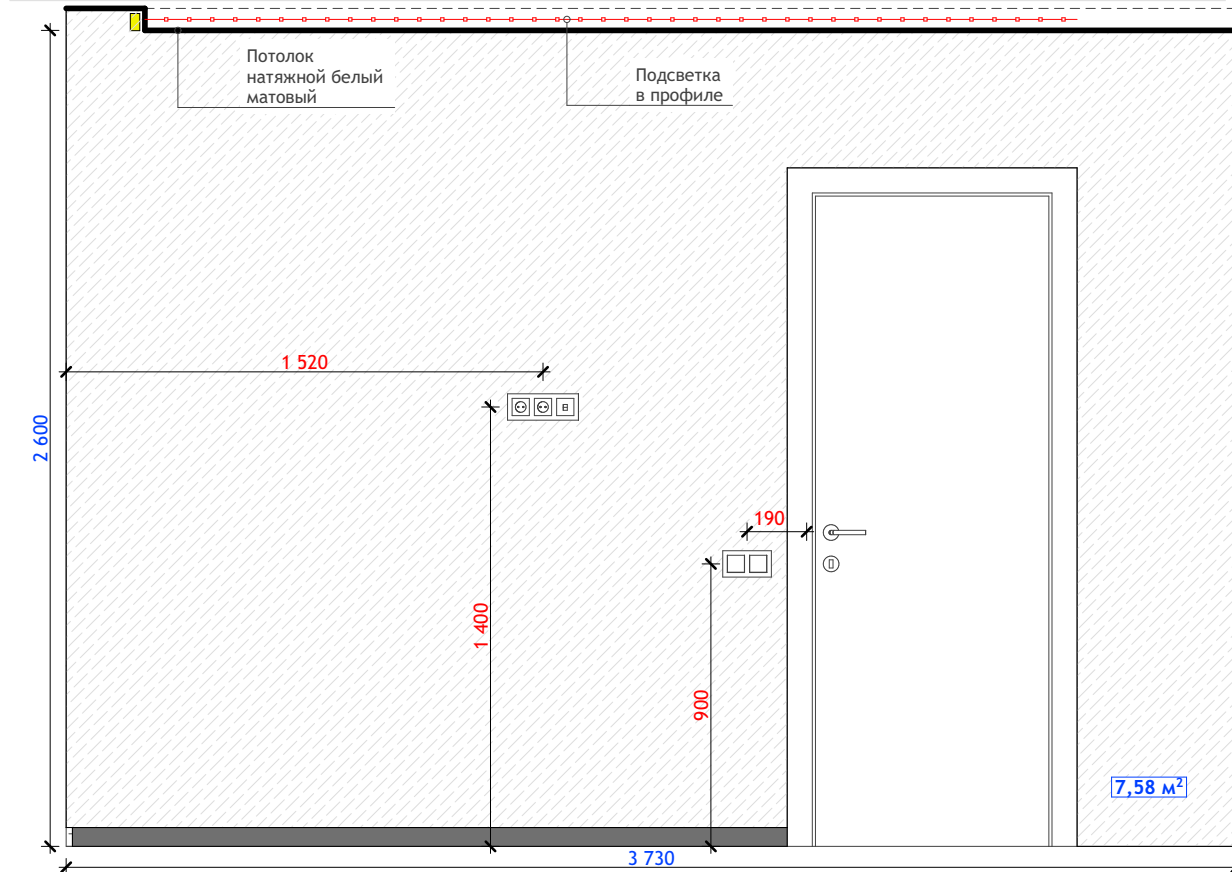

3-4 спальня №31

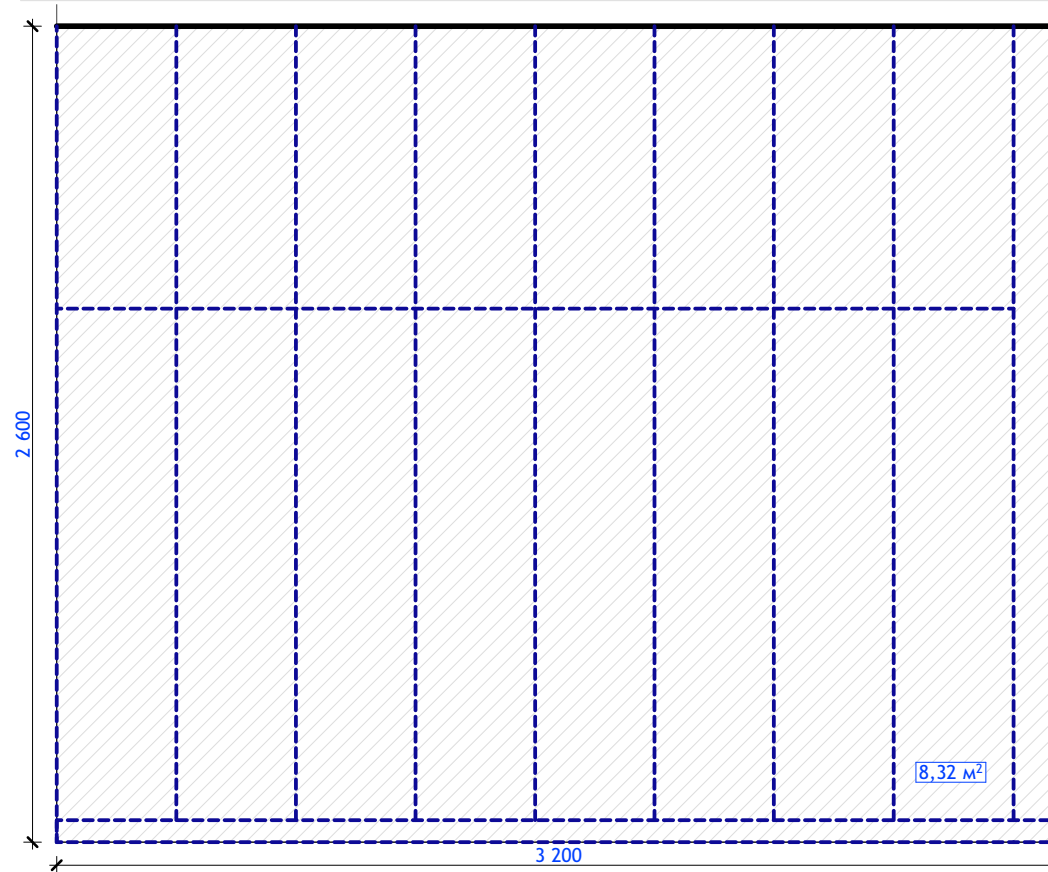

4-1 спальня №31

Схема разверток

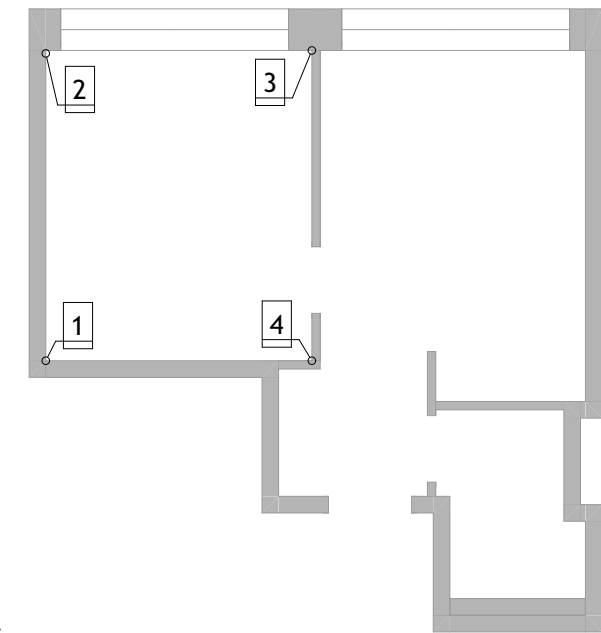

Примечание:

1. Начальную точку раскладки материала согласовать со строителями, учесть их рекомендации;
2. Рекомендуемая краска для финишных работ Sherwin Williams;
3. Перед колеровкой полного объема краски, необходимо нанести колер на поверхность и согласовать его;
4. При использовании декоративного лепного декора, обои и покраску на стены наносить после монтажа элементов;
5. Розетки, выключатели на фартуке кухни, санузлах, в местах лепного декора и мебели скорректировать по месту относительно элементов (установка стаканов в момент укладки покрытия; предусмотреть все выводы с запасом);
6. Напольный плинтус выкршивается согласно схеме разверток
7. В процессе реализации уточнить отделочный материал зоны ТВ (ГКЛ или обои)

Усл.обозн.	Наименование	S, m2	Усл.обозн.	Наименование	S, m2
	Панель ЛДСП	5,42		Обои серые	10,76
	Покраска черновая	9,62		Панель ЛДСП	2,98

Развертки спальня номер 31



25

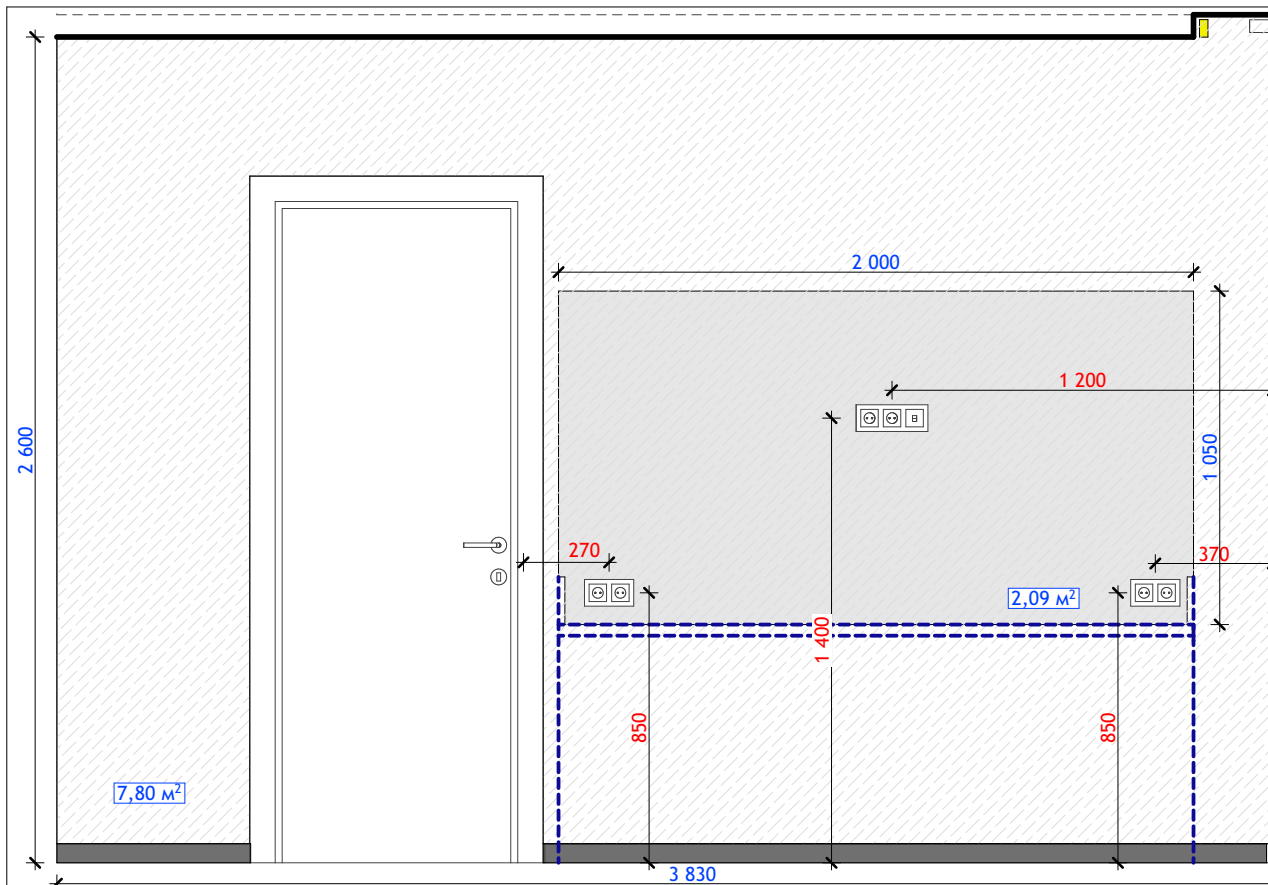

1-2 кухня - прихожая 31

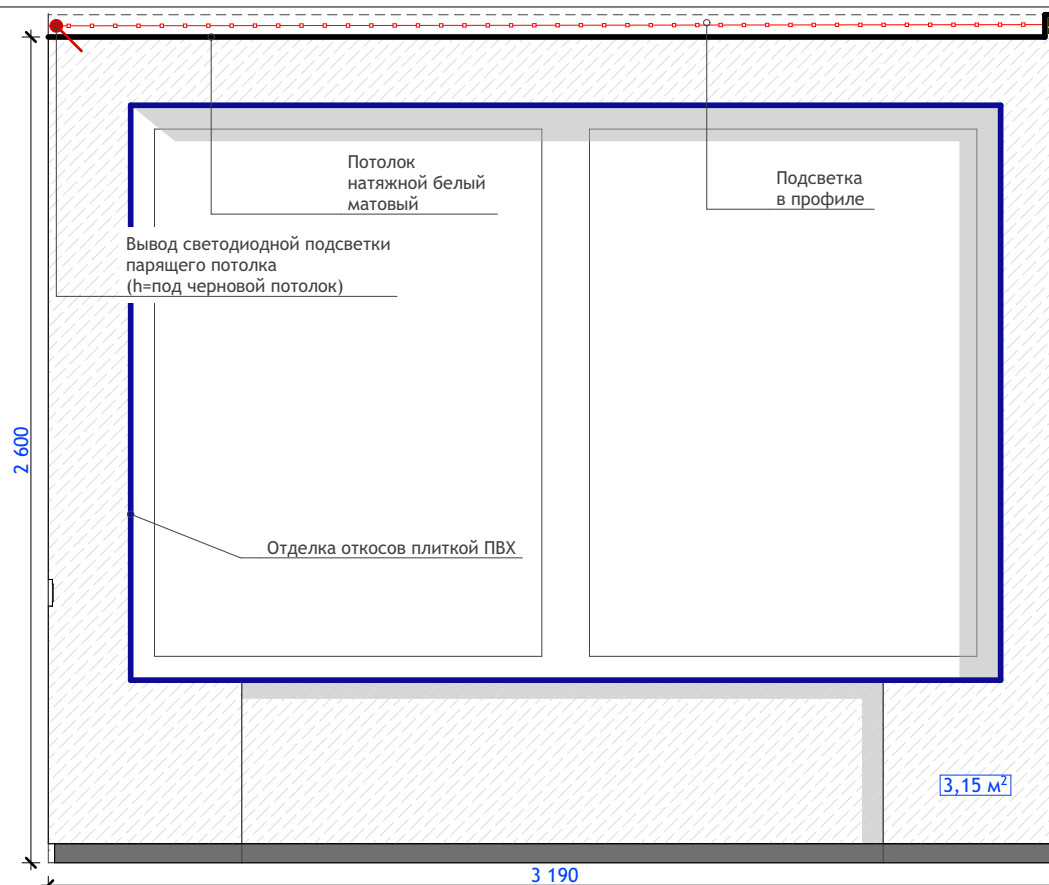

2-3 кухня - прихожая 31

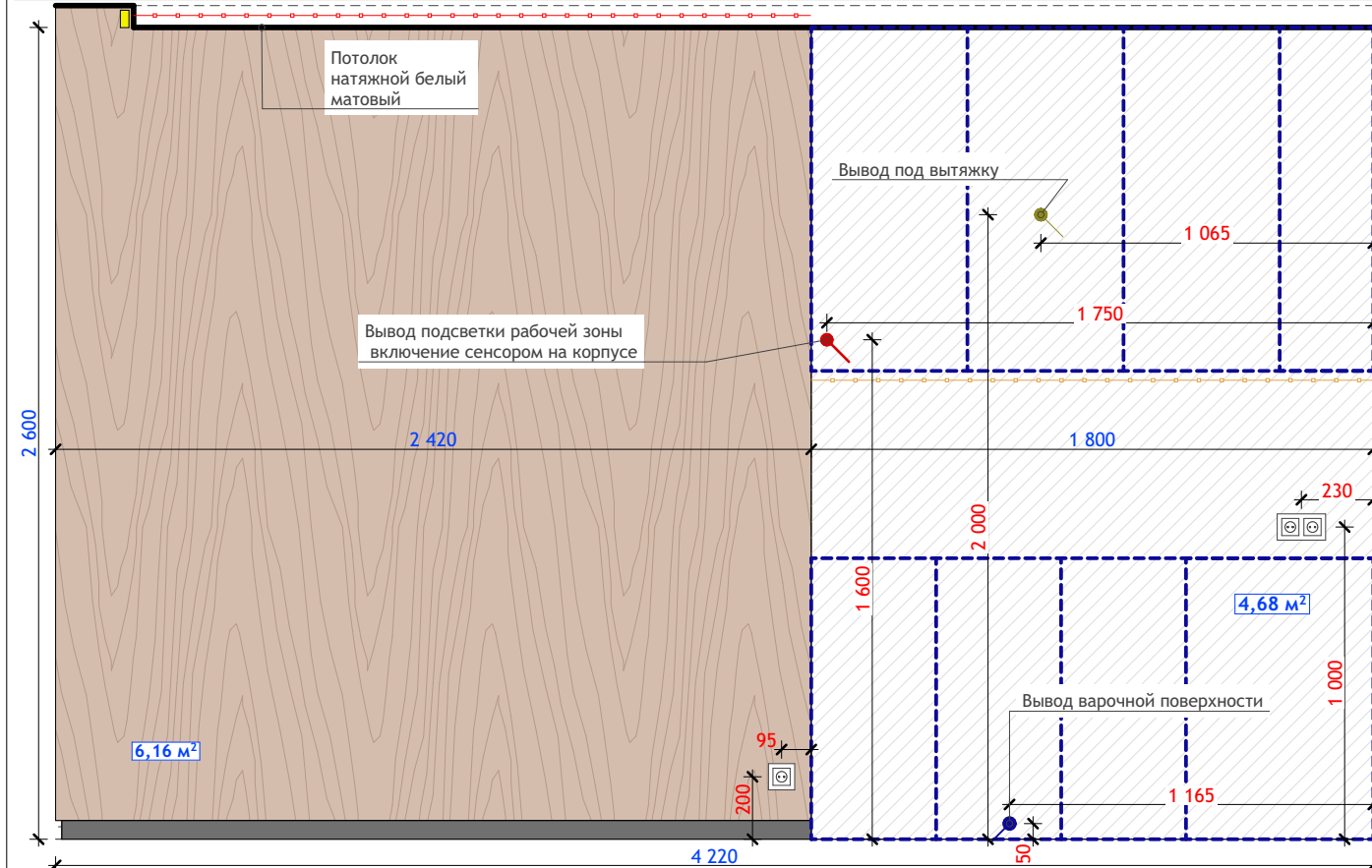

3-4 кухня-гостиная 31

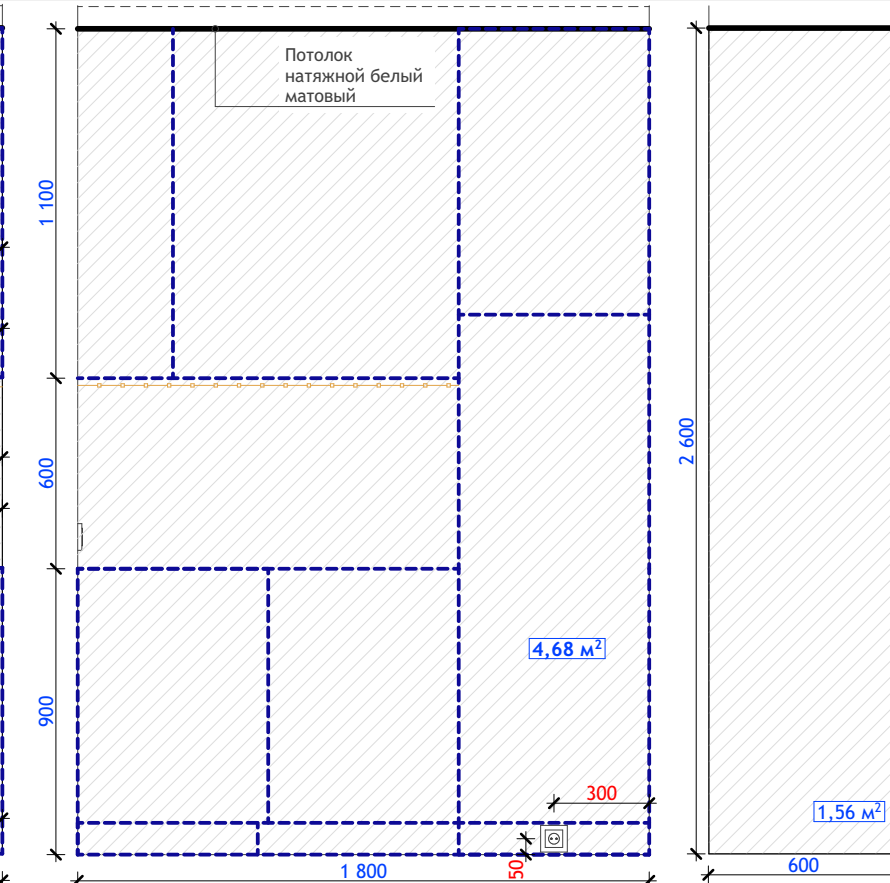

4-5 кухня- гостиная 31

5-6 кухня- гостиная 31

Схема разверток

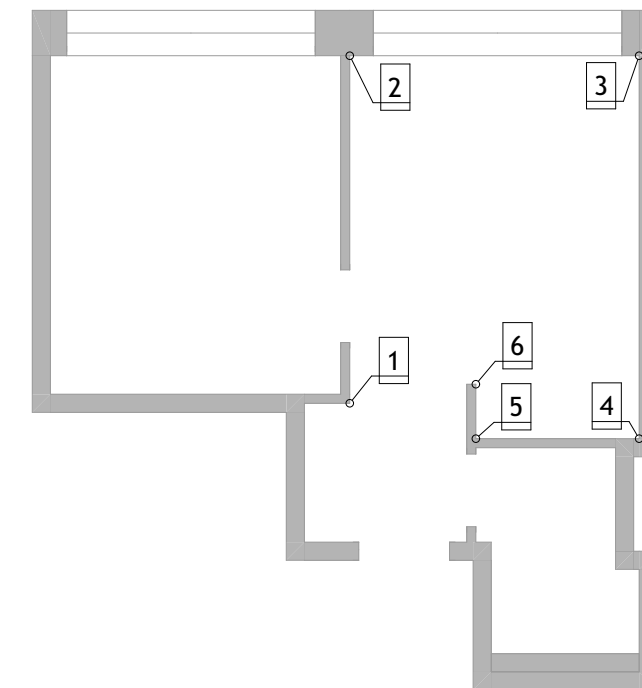

Усл.обозн.	Наименование	S, m2
	Обои серые	10,95
	Покраска черновая	10,92
	Панели ЛДСП	6,16
	Панель ЛДСП	2,09

Примечание:

- Начальную точку раскладки материала согласовать со строителями, учесть их рекомендации;
- Рекомендуемая краска для финишных работ Sherwin Williams;
- Перед колеровкой полного объема краски, необходимо нанести колер на поверхность и согласовать его;
- При использовании декоративного лепного декора, обои и покраску на стены наносить после монтажа элементов;
- Розетки, выключатели на фартуке кухни, санузлах, в местах лепного декора и мебели скорректировать по месту относительно элементов (установка стаканов в момент укладки покрытия; предусмотреть все выходы с запасом);
- Напольный плинтус выкршивается согласно схеме разверток
- В процессе реализации уточнить отделочный материал зоны ТВ (ГКЛ или обои)

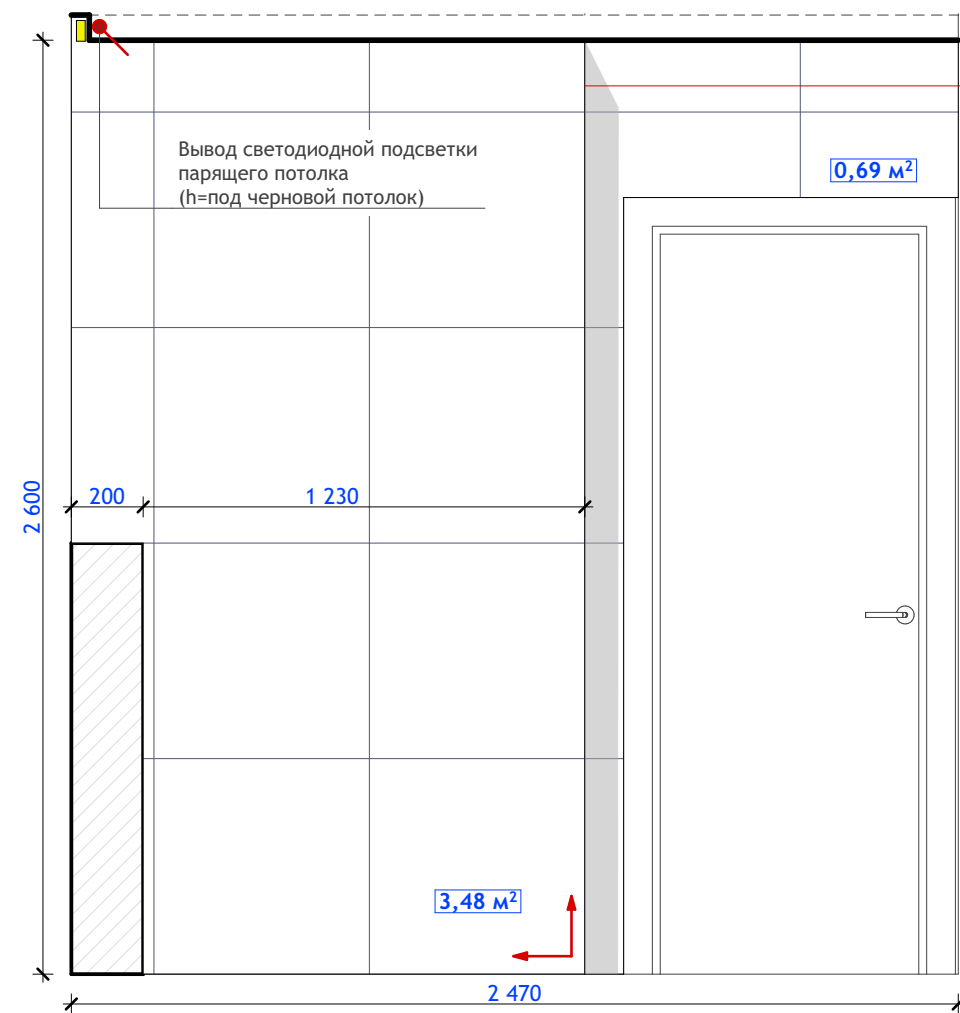

1-2 санузел 31

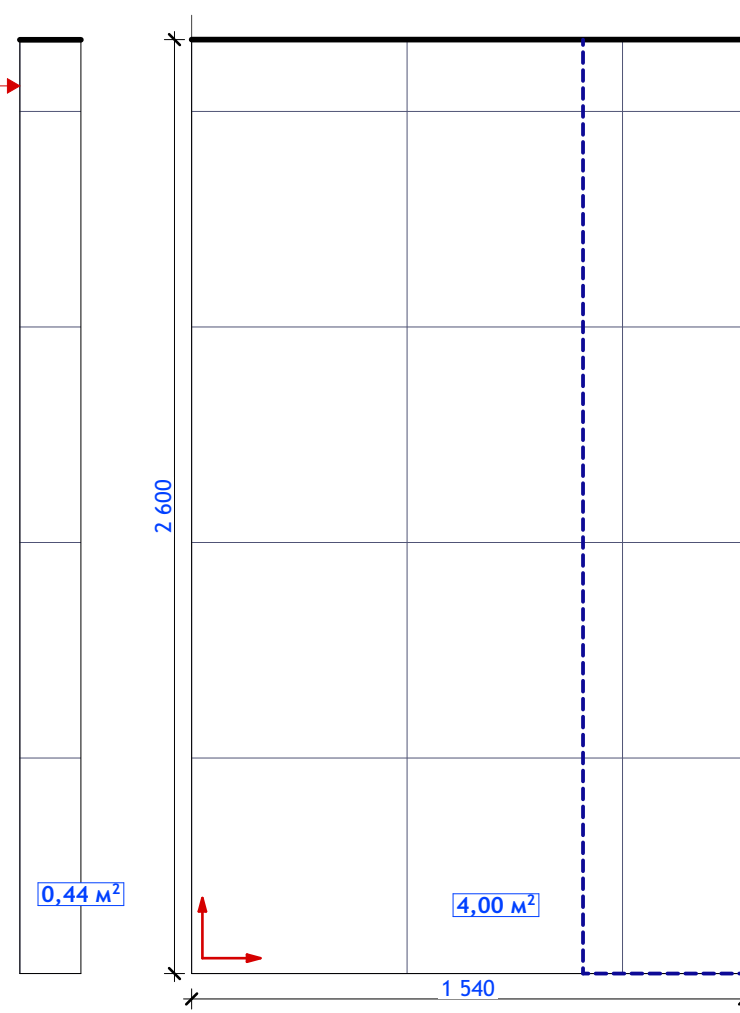

2-3 санузел 31

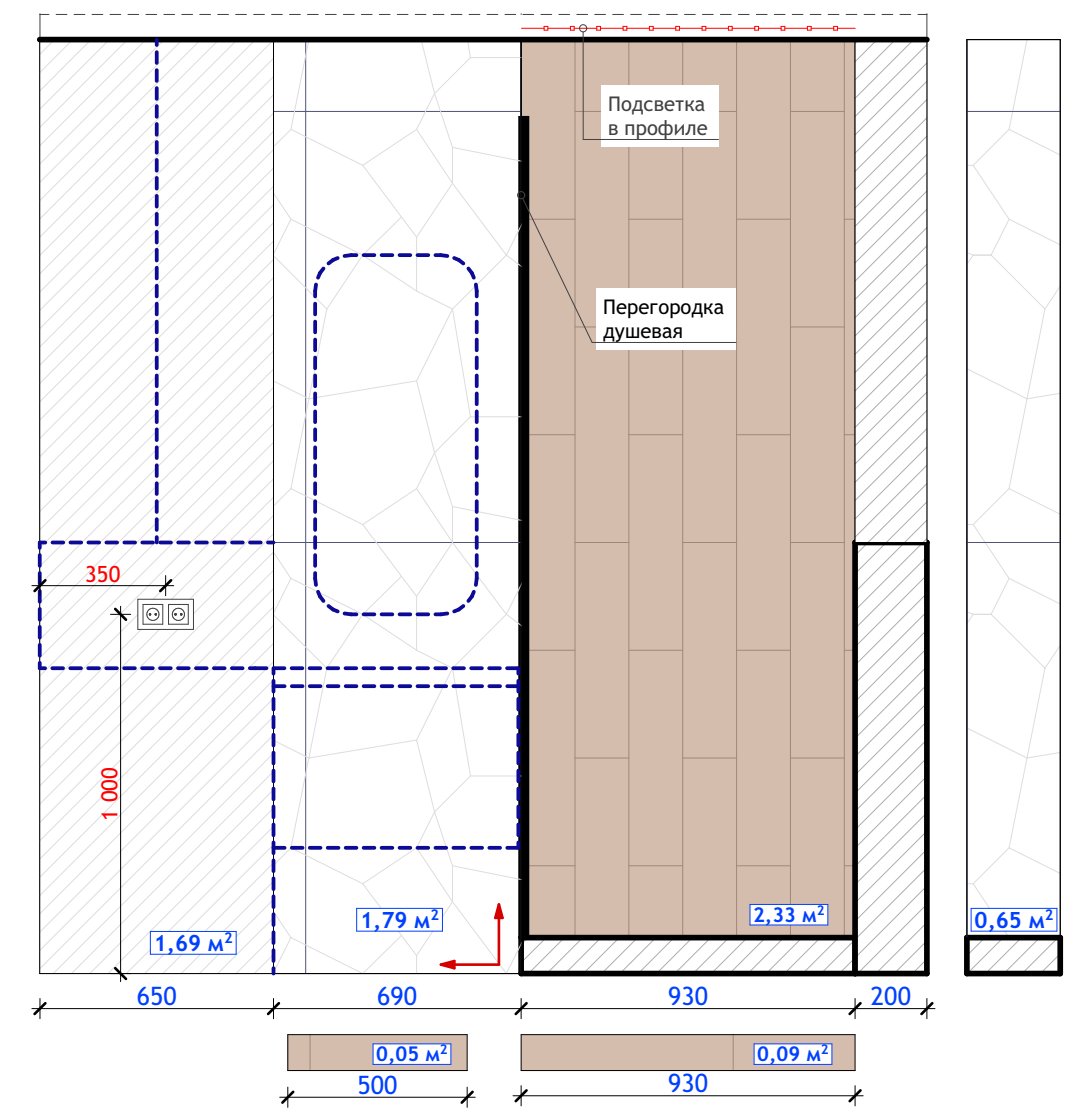

3-4 санузел 31

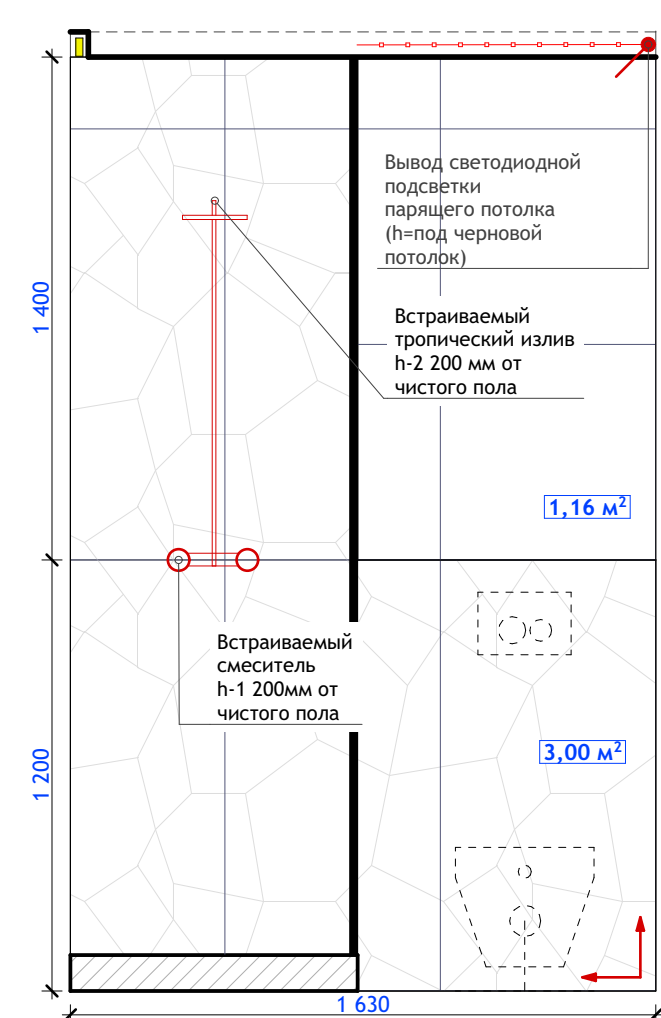

4-1 санузел 38

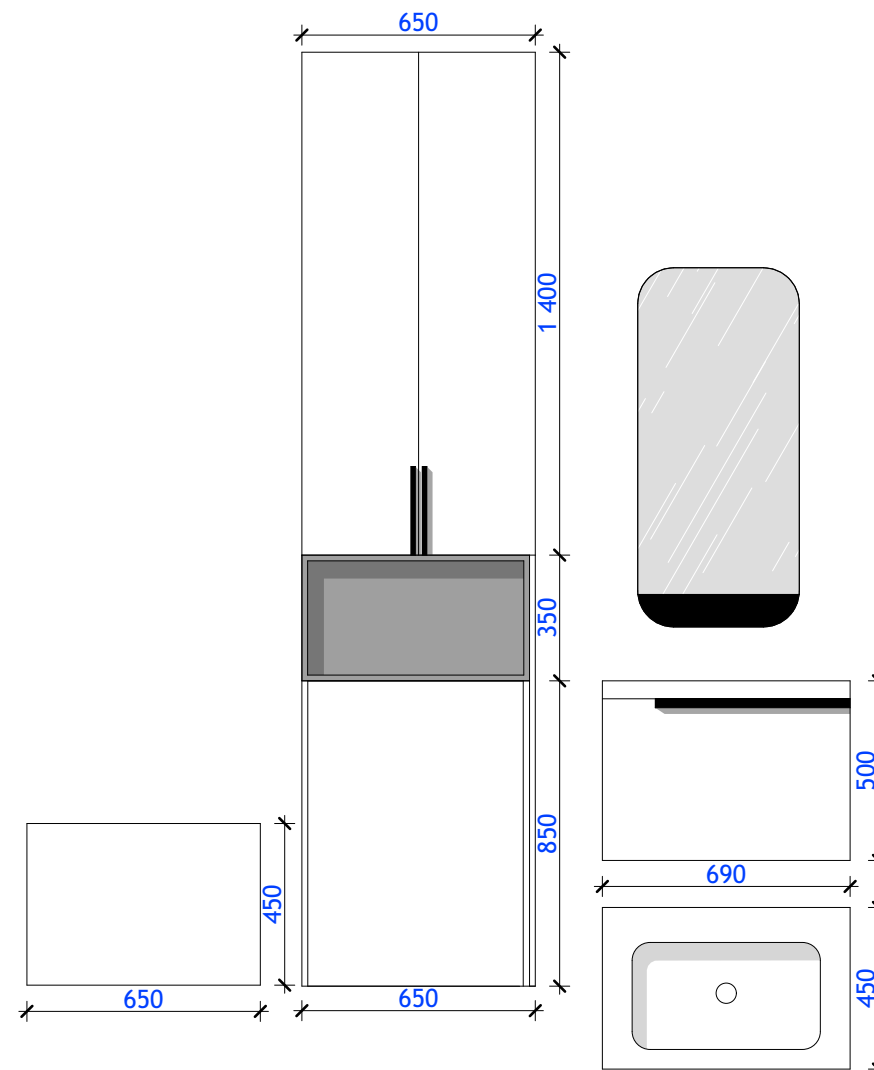

Примечание:

1. Схему расположения шкафов, их деталиные размеры, а так же технику уточнить у производителя, технолога согласно технической документации;
2. Материалы каркасов конструкций, их габариты, а так же механизмы открывания уточнить у технолога по мебели;
3. Тех. особенности и характеристики элементов конструкции согласовать со специалистом по мебели;
4. Наполнение шкафов, стеллажей, выдвижные ящики и другие элементы мебели возможно корректировать в зависимости от рекомендаций менеджера-технолога, а так же с учётом пожеланий заказчика;
5. Выбор материалов мебели осуществляется в салоне, относительно представленных позиций и пожеланий заказчика;
7. Все размеры уточнять по месту. Необходим выезд технолога на финальные обмеры объекта после чистовой отделки.
8. Материал изделия принять на усмотрение клиента: Массив (шпон) / МДФ / ЛДСП (Egger / Увадрев) / пластик / камень по каталогу.
9. Чертеж носит эскизный характер и прорабатывается по месту технологом

Схема разверток

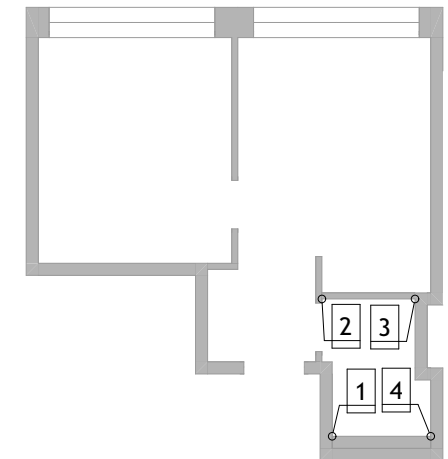

Усл.обозн.	Наименование	S, m2
	Керамогранит Creto Rc Elegance W 60x60	9,77
	SG320900R Дистинто бежевый обрезной 15x60	2,47
	Покраска черновая	1,69
	Керамогранит Ambra серый 60x120	5,44

Развертки санузел 31



Схема разверток



Усл.обозн.	Наименование	S, m2
	Панель ЛДСП	2,36
	Покраска черновая	2,86
	Обои серые	2,42
	Обои серые	2,18

Примечание:

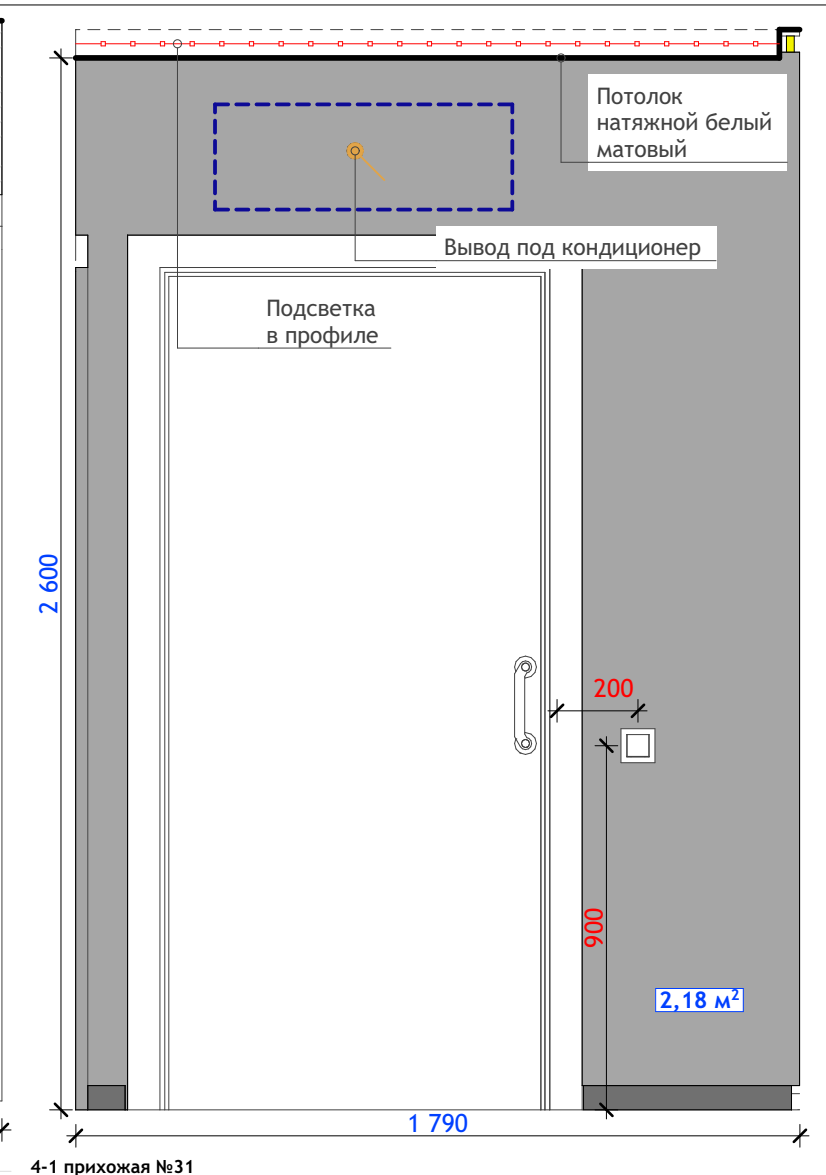
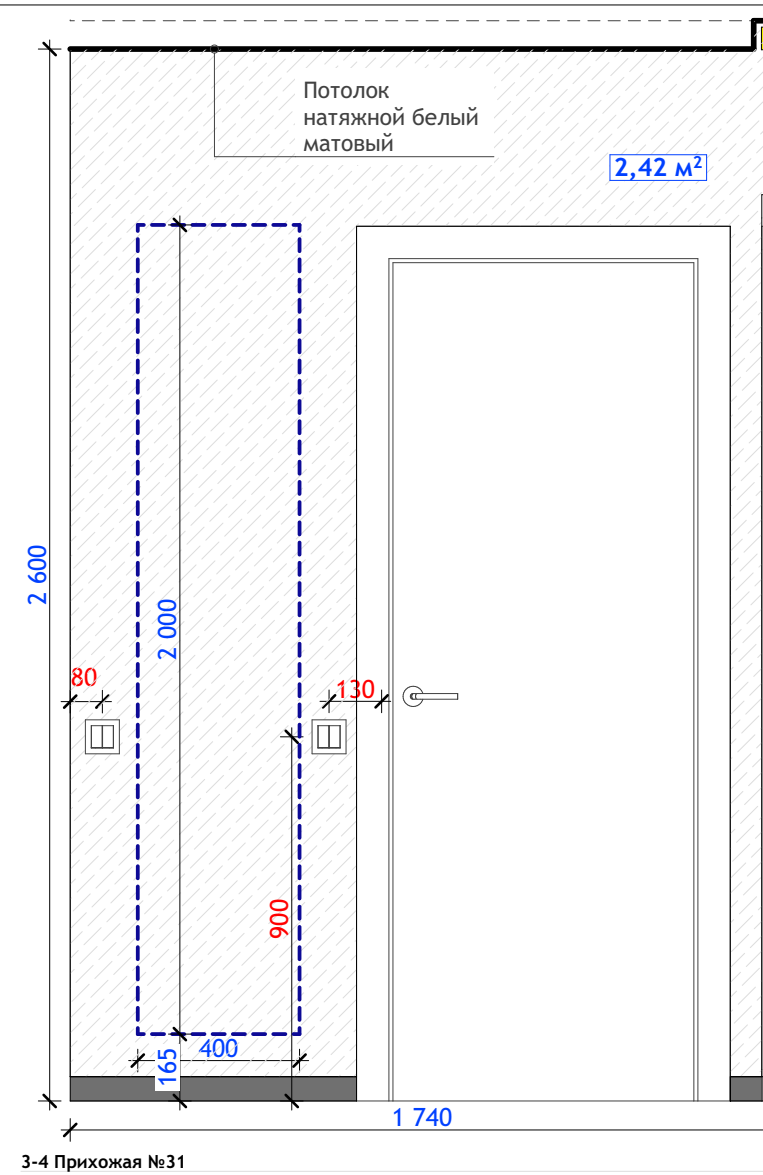
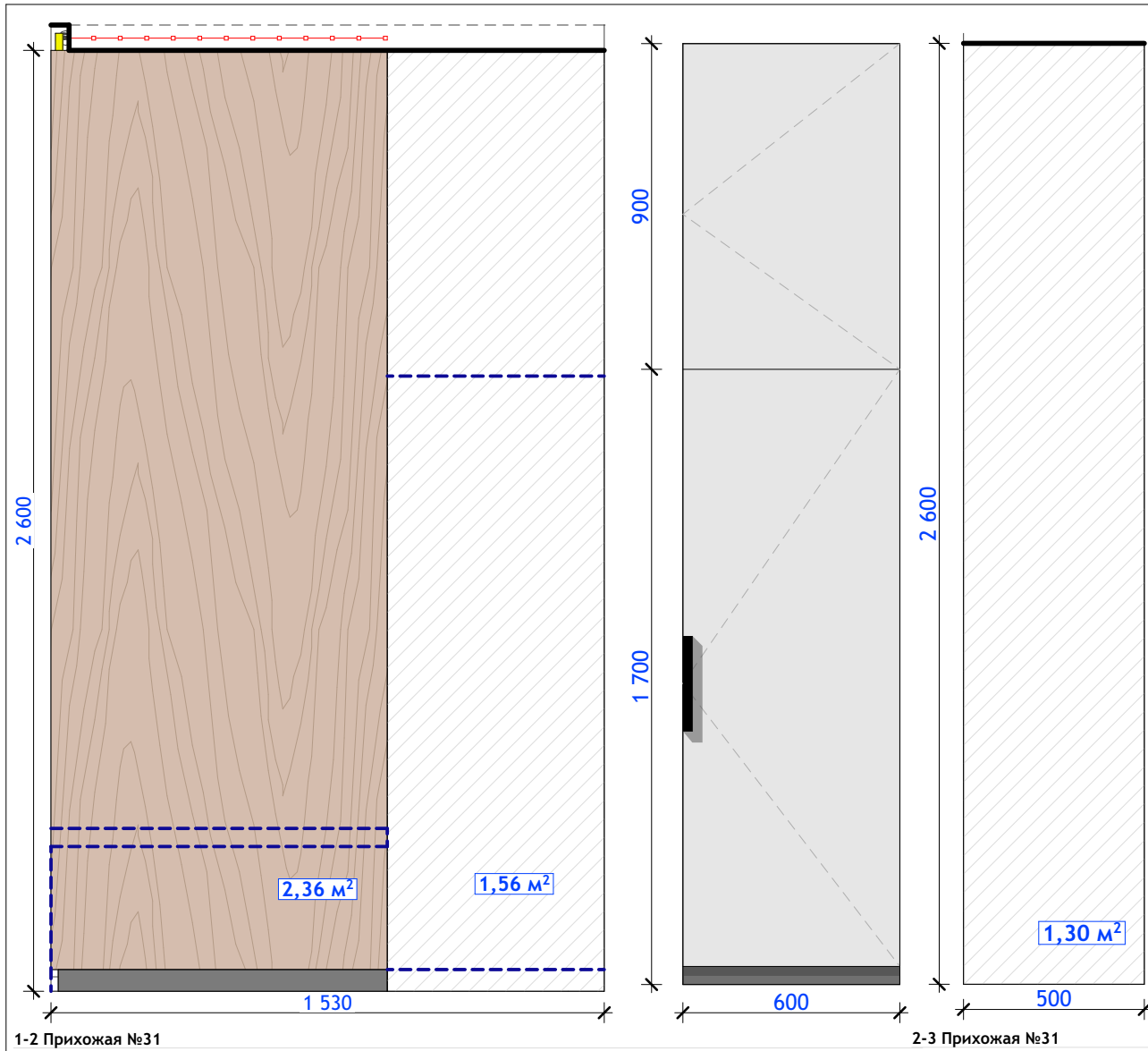
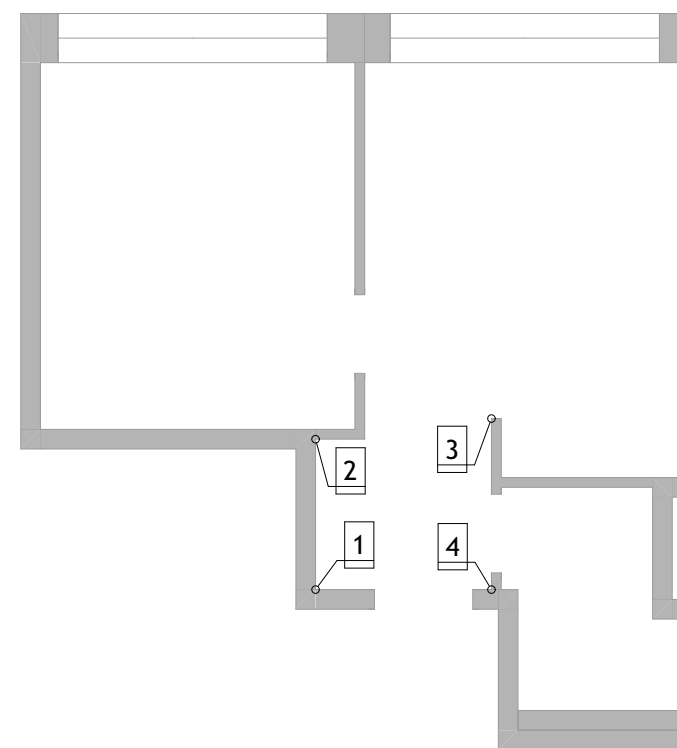
- Начальную точку раскладки материала согласовать со строителями, учесть их рекомендации;
- Рекомендуемая краска для финишных работ Sherwin Williams;
- Перед колеровкой полного объема краски, необходимо нанести колер на поверхность и согласовать его;
- При использовании декоративного лепного декора, обои и покраску на стены наносить после монтажа элементов;
- Розетки, выключатели на фартуке кухни, санузлах, в местах лепного декора и мебели скорректировать по месту относительно элементов (установка стаканов в момент укладки покрытия; предусмотреть все выводы с запасом);
- Напольный плинтус выкршивается согласно схеме разверток
- Проем входной двери зашивается коробом ЛДСП.









1. Предусмотреть усиление конструкции (закладные детали) в гипсокартоновых конструкциях, в местах крепления мебели, дверей, штор, техники (кондиционеры, телевизоры);
2. Предусмотреть дополнительную гидроизоляцию в зоне санузлов, кухне, кладовой;
3. В санузлах, кухне и др. влажных помещениях, возводимые конструкции выполнить из керамического кирпича, влагостойкого гипсокартона либо аквапанелей Knauf, влагостойких пазогребневых плит;
4. Все сантехнические выводы (их высоты и расстояния) согласовать с сантехниками и уточнить в зависимости от технических характеристик приобретенных моделей (технической документации производителя);
5. Обеспечить свободный доступ к приборам учета;
6. При необходимости использования шумоизоляции на стенах и потолках, обратиться в специализированную фирму для просчета шумоизоляционных материалов и их характеристик.
7. Предусмотреть шумоизоляцию в местах канализационных стояков;
8. Обязательно проверить системы вентиляции на работоспособность, достаточный диаметр воздуховода, перед устройством стен и потолков;
9. Любые изменения несущих конструкций обязательно согласовать с конструкторским бюро и местными органами власти;
10. Предусмотреть фильтр для воды на кухне;
11. Предусмотреть предфильтры для горячей и холодной воды;
12. Выровнять геометрию стен, полов, потолков в местах установки кухни и другой корпусной мебели, плинтуса и лепного декора;
13. Предусмотреть размещение датчиков протечки воды у всех водорозеток;
14. Все размеры уточнять по месту.

Условные обозначения:

 - Возводимые конструкции ГКЛ(В) 12,5; аквапанели 12,5; пазогребневые плиты на усмотрение клиента и строителей);

 - Существующие перегородки

 - Дополнительная гидроизоляция

Р.О./В.Р.О - Предполагаемая зона размещения радиаторов отопления

Выводы холодной и горячей воды:

1. Для ванны 750-900 мм от пола
2. Для умывальника 550-650 мм;
3. Для кухонной мойки и посудомоечной машины 500-600 мм;
4. Для стиральной машины 900 мм;
5. Для душевой системы - по месту относительно эргономики;
6. Подвод воды для водонагревателя скорректировать в зависимости от модели (размер зависит от кол-ва литров).

Данные значения распространённые стандарты (корректируются индивидуально по месту относительно приобретенной модели и её технических характеристик).

- Количество радиаторов и их размещение уточнить после теплотехнического расчета.

Рекомендуемые выводы для сантехнических приборов, уклоны труб.

Выводы канализации:

1. Высота канализации выводится для унитаза подвесного 220-240 мм от пола (относительно уклона);
 2. Высота канализации выводится для умывальника 500-550 мм (относительно уклона);
 3. Высота канализации выводится для ванны 100-150 мм
 4. Высота канализации выводится для кухонной мойки и посудомоечной машины 300-400 мм (относительно уклона);
 5. Высота канализации выводится для стиральной машины 600-700 мм (относительно уклона);
 6. Высота канализации выводится для душевой - относительно уклона;
- Угол уклона канализационной трубы:**
- для трубы диаметром 100 мм - минимум 2 см/метр
 - для трубы диаметром 50 мм - минимум 3 см/метр

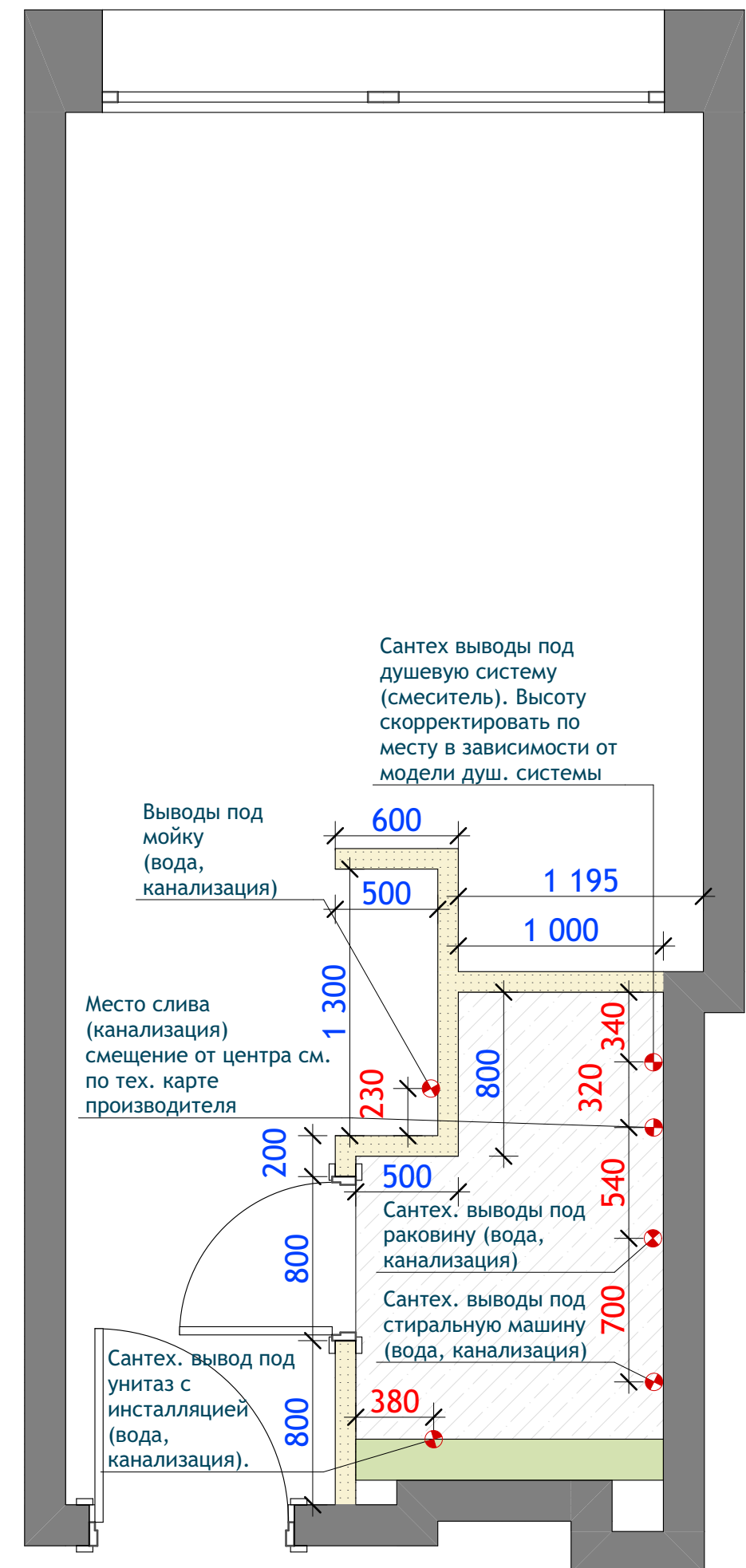

План возводимых перегородок и сантехнических выводов 21

Условные обозначения:

См - стиральная машина
СушМ - сушильная машина
у - унитаз
р - раковина
Г.д. - гигиенический душ
М - кухонная мойка
Выт - кухонная вытяжка

Вдш - духовой шкаф (встроенный)
Х - холодильник
ТВ - телевизор
к - внутренний блок кондиционера

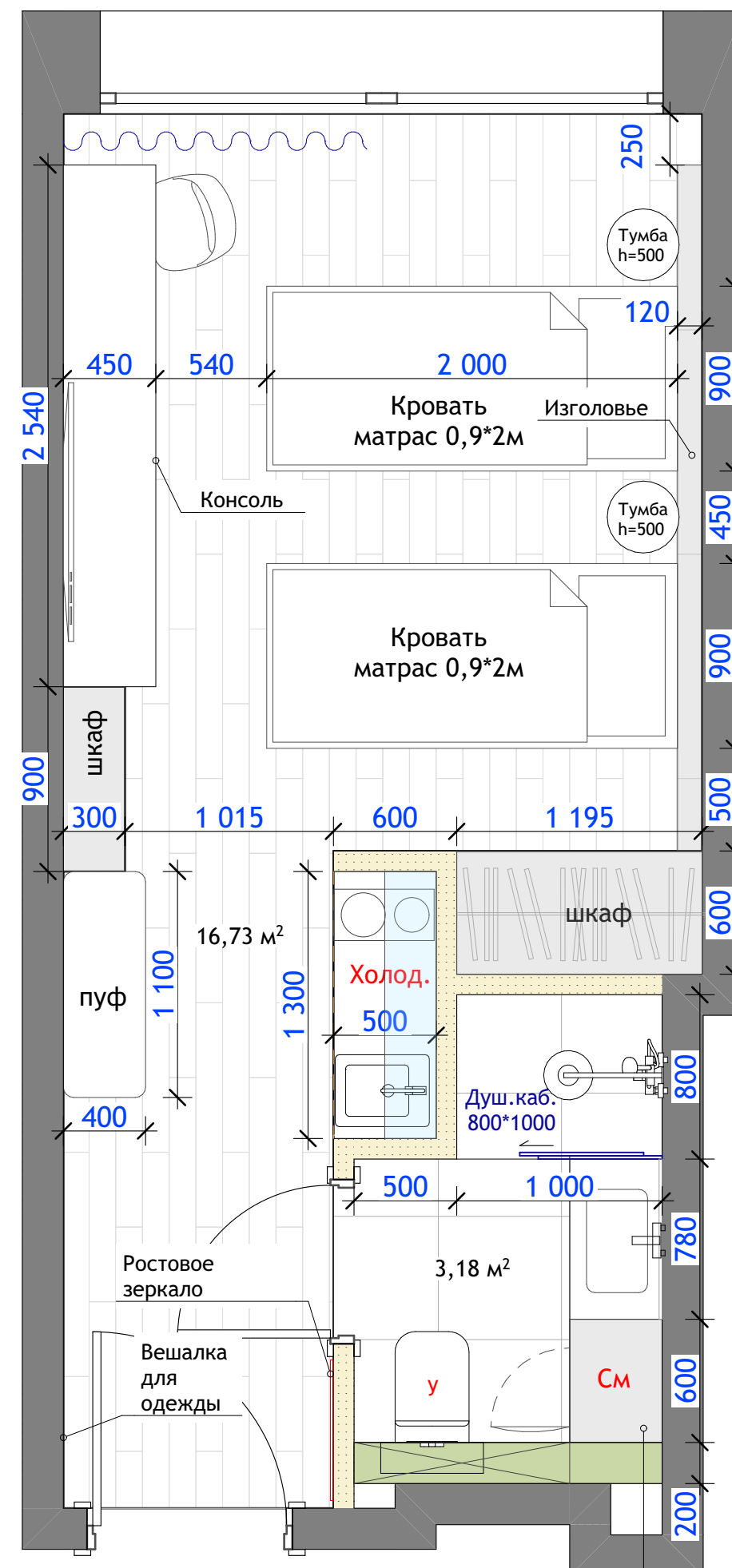

План с расстановкой мебели 21

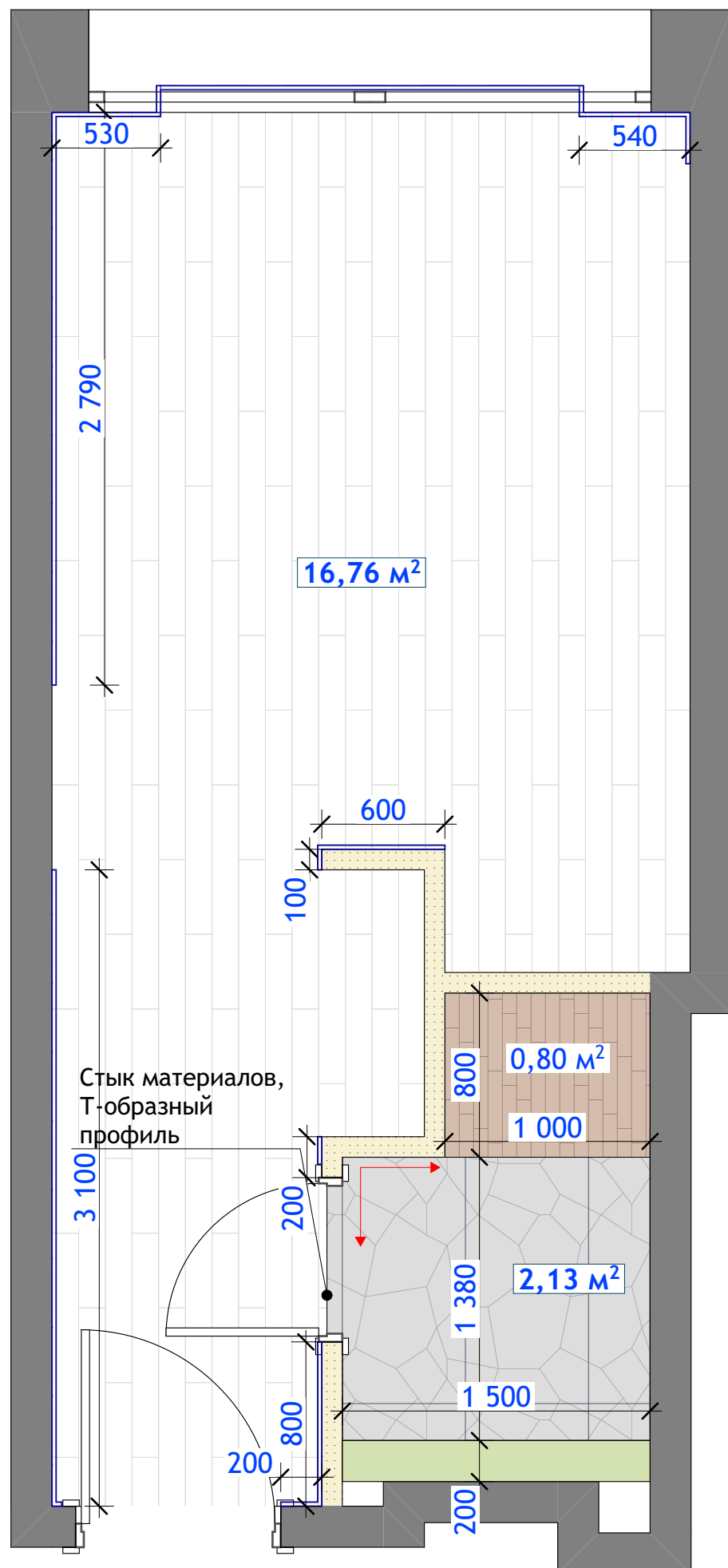

- Примечания:
1. Все материалы посчитаны без учета запаса. Запас уточнить у менеджера салона, строителей отделочников;
 2. Плитку и ламинат на полу выложить в одном уровне;
 3. Предусмотреть гидроизоляцию пола в санузле, кухне, хозблоке, лоджии;
 4. В санузле на стыке пола и стен угол залить битумной мастикой.
 5. Предусмотреть усиленную гидроизоляцию пола и стен в сан. узле;
 6. Начальную точку раскладки напольных покрытий согласовать со строителями, учесть их рекомендации;
 7. При использовании плинтуса (лепной декор), обои и покраску на стены наносить после монтажа элементов;
 8. В местах стыка плинтуса и мебели - плинтус подрезать под мебель.
 9. При укладке плитки выполнить минимальный размер шва;
 10. Стык двух разных материалов проходит ровно под дверным полотном;
 11. Стык ламината и плитки выполняется силиконовым швом или Т-образным профилем
 12. Укладка ламината через 1/3, согласно схеме

Рекомендуемая точка начала раскладки материала

Точное количество всех отделочных материалов согласовать с менеджерами салонов, и строителями отделочниками. Выполнить корректировки на месте перед закупом!

Усл.обозн.	Наименование	S, m2
	SG320900R Дистинто бежевый обрезной 15x60	0,95
	Керамогранит Амбра серый 60x120	2,13
	LVT ламинат Секвойя Натуральная ECO 6-9 LVT	16,76
	Плинтус черный	11,454м/п

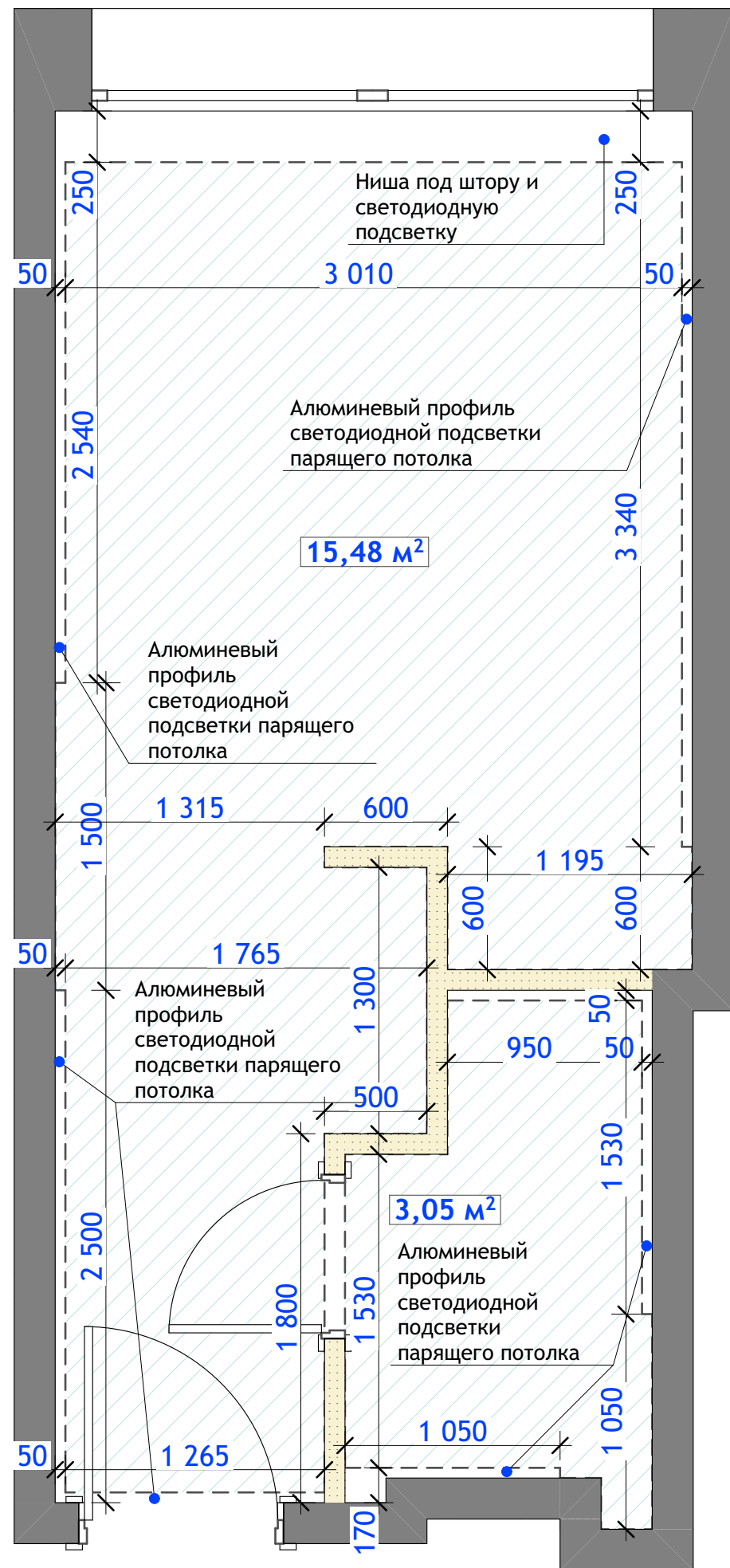

Примечания:

1. Высоту опущения потолка корректировать по месту;
 2. Предусмотреть усиление конструкции потолка в местах крепления стационарной мебельной конструкции;
 3. В кухне, санузле, кладовой, лоджии потолок выполнить с усиленной гидроизоляцией (существующий потолок перед установкой обработать специальными антигрибковыми составами);
 4. При необходимости использования шумоизоляции на потолке, обратиться в специализированную фирму вашего города для просчета шумоизоляционных материалов и их характеристик.
 5. Обязательно проверить системы вентиляции на работоспособность, достаточный диаметр воздуховода, перед устройством стен и потолков;
 6. Использовать алюминиевый профиль натяжного потолка в месте установки светодиодной подсветки для скрытия подсветки от глаз (см. схему на плане потолка).
 7. Все размеры уточнять по месту.
- Необходим выезд технолога по материалам на финальные обмеры объекта после чистовой отделки.

Усл.обозн.	Наименование	S, m ² /м/п
	Потолок натяжной, белый матовый	18,53









План потолка 21



35

Примечание:
 1. Все выключатели / переключатели, не помеченные на плане, выполнять на высоте + 900 от чистого пола;
 2. Выводы под осветительные приборы предусмотреть с запасом;
 3. Необходимое количество трансформаторов под СДЛ уточнить у электрика (возможно размещение минимального количества трансформаторов в скрытом месте для всей светодиодной подсветки);
 4. Предусмотреть места под трансформаторы для светодиодной подсветки в едином блоке;
 5. Привязка выводов, светильников и выключателей выполнена от центра (от чистого пола);
 6. В санузле, кухне предусмотреть влагозащитные розетки и выключатели;
 7. Выключатели и розетки на фартуке кухни, санузле, в местах мебели скорректировать по месту относительно элементов (установка стаканов в момент укладки покрытия; предусмотреть все выводы с запасом);
 8. При условии нахождения на чертеже рядом и на одной высоте 2-х и более обозначений розеток, выключателей и т.п., данные электроустановочные приборы монтируются в одном блоке;
 9. Светодиодную подсветку в санузлах выполнить в силиконовой оболочке;
 10. Все размеры уточнять по месту.

Условные обозначения:

-  - Выключатель проходной одноклавишный
-  - Выключатель проходной двухклавишный
-  - Выключатель двухклавишный
-  - Выключатель одноклавишный
-  - Вывод под светодиодную подсветку
-  - Линии подключения
-  - Светодиодная подсветка в корпусной мебели
-  - Светодиодная подсветка в интерьере

Точное количество всех осветительных приборов, электрики согласовать с менеджерами салонов, и строителями отделочниками. Уточнить технические характеристики светильников, выполнить расчет освещённости у менеджера.
Принять корректировки на месте перед закупкой!



Схема размещения светильников 21



Розетка в рамке с выкл.
вывод верх изголовья

Розетка в рамке с выкл.
вывод верх изголовья

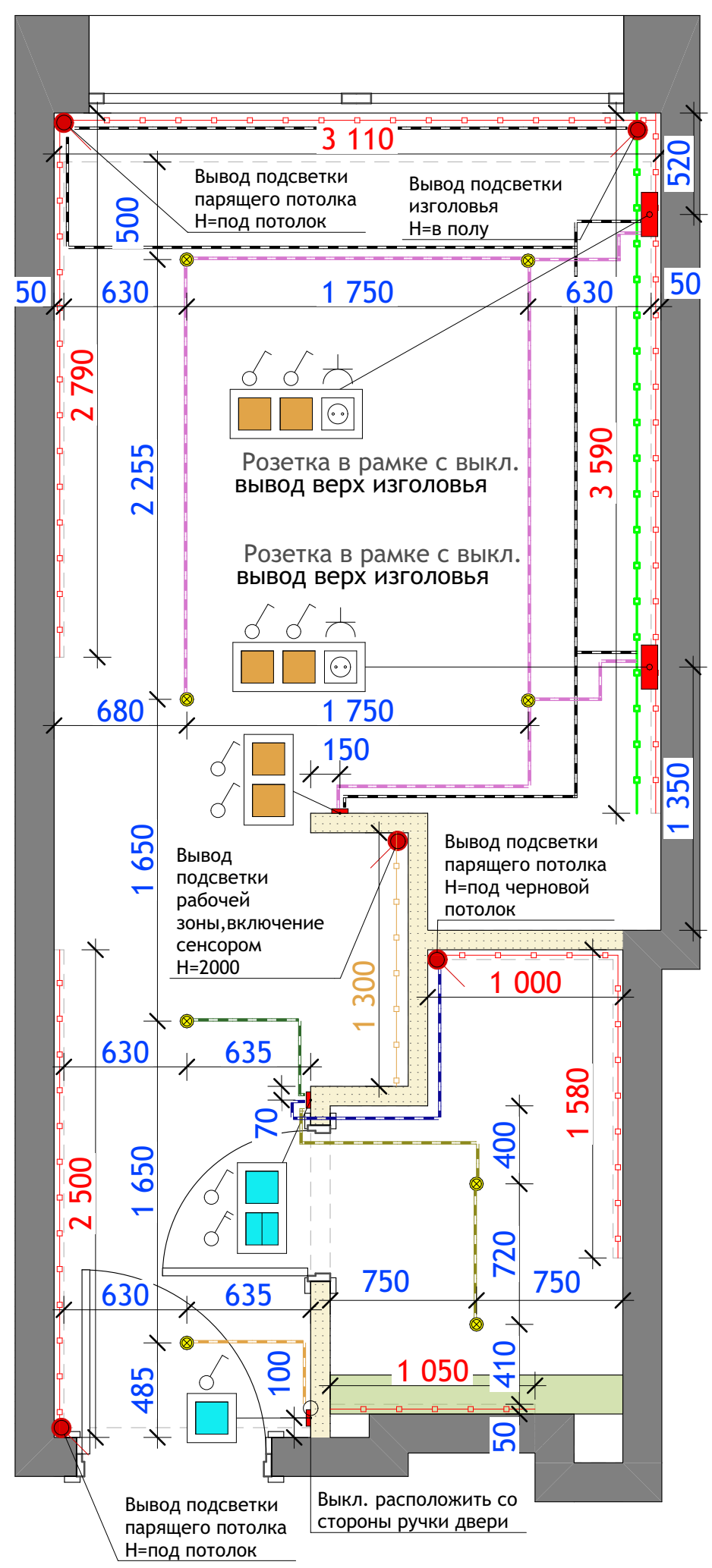
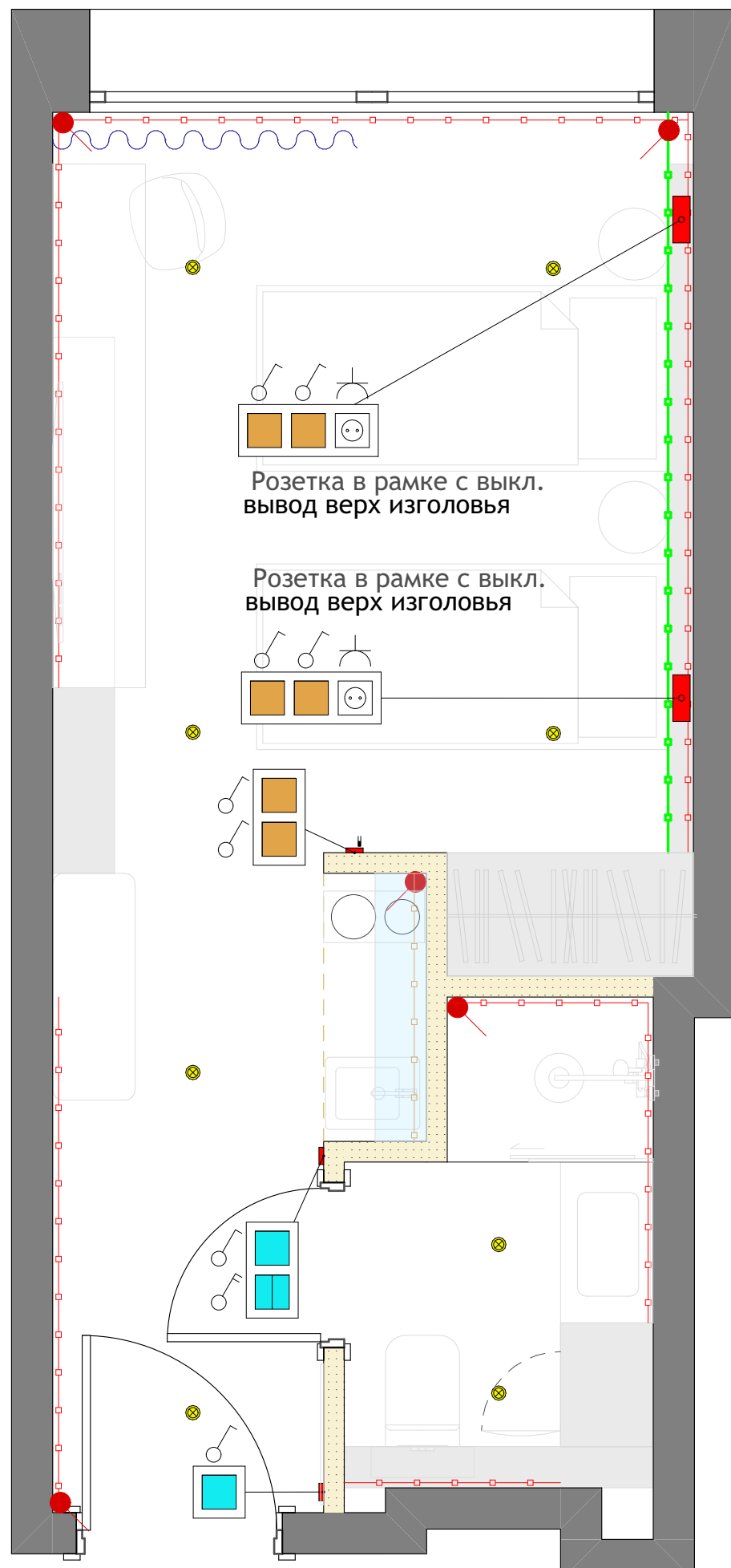
- Примечание:**
1. Все выключатели / переключатели, не помеченные на плане, выполнять на высоте + 900 от чистого пола;
 2. Выводы под осветительные приборы предусмотреть с запасом;
 3. Необходимое количество трансформаторов под СДЛ уточнить у электрика (возможно размещение минимального количества трансформаторов в скрытом месте для всей светодиодной подсветки);
 4. Предусмотреть места под трансформаторы для светодиодной подсветки в едином блоке;
 5. Привязка выводов, светильников и выключателей выполнена от центра (от чистого пола);
 6. В санузле, кухне предусмотреть влагозащитные розетки и выключатели;
 7. Выключатели и розетки на фартуке кухни, санузле, в местах мебели скорректировать по месту относительно элементов (установка стаканов в момент укладки покрытия; предусмотреть все выводы с запасом);
 8. При условии нахождения на чертеже рядом и на одной высоте 2-х и более обозначений розеток, выключателей и т.п., данные электроустановочные приборы монтируются в одном блоке;
 9. Светодиодную подсветку в санузлах выполнить в силиконовой оболочке;
 10. Все размеры уточнять по месту.

Условные обозначения:

-  - Выключатель проходной одноклавишный
-  - Выключатель проходной двухклавишный
-  - Выключатель двухклавишный
-  - Выключатель одноклавишный
-  - Вывод под светодиодную подсветку
-  - Линии подключения
-  - Светодиодная подсветка в корпусной мебели
-  - Светодиодная подсветка в интерьере

Точное количество всех осветительных приборов, электрики согласовать с менеджерами салонов, и строителями отделочниками. Уточнить технические характеристики светильников, выполнить расчет освещенности у менеджера. Принять корректировки на месте перед закупкой!

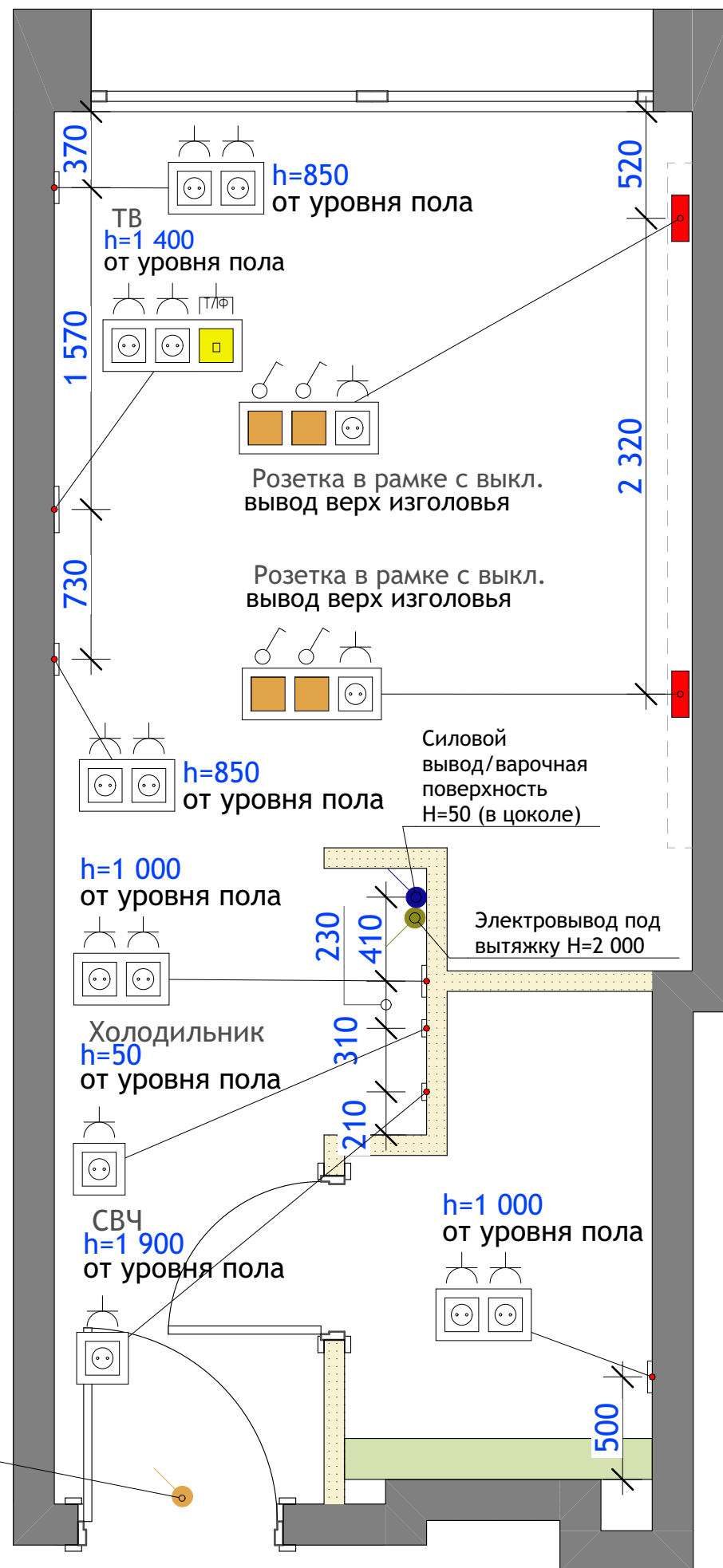

вывод для подключения кондиционера, высота определяется в соответствии с техническими требованиями уклона дренажной системы

Точное количество всех осветительных приборов, электрики согласовать с менеджерами салонов, и строителями отделочниками. Выполнить корректировки на месте перед закупом!

1. Все размеры уточнять по месту.
2. Все розетки выполнить с заземлением;
3. Расположение розеток на кухонной зоне уточнить у технолога, менеджера по кухне;
4. Розетки на фартуке кухни, в санузле, в местах лепного декора и мебели скорректировать по месту, относительно элементов (установка стаканов в момент укладки покрытия; предусмотреть все выводы с запасом);
5. Установку розеток под интернет и телевидение обязательно согласовать со специалистом вашего провайдера;
6. Все электрические выводы предусмотреть с запасом;
7. Привязка выводов и розеток выполнена от центра (от чистого пола);
8. В санузле, кухне предусмотреть влагозащитные розетки и выключатели;
9. При размещении кондиционера, электрические выводы подключить к отдельному автомату в распределительном щитке;
10. Варочная панель подключается к отдельному автомату в распределительном щитке (при прямом подключении);
11. Предусмотреть отступ высоковольтных проводов от слаботочных сетей на расстоянии 300мм при параллельной раскладке;
14. При условии нахождения на чертеже рядом и на одной высоте 2-х и более обозначений розеток, выключателей и т.п., данные электроустановочные приборы монтируются в одном блоке;
15. Розетки за телевизором разместить относительно выбранной модели телевизора и крепления к нему;

Усл. обозн.	Наименование
	Розетка электрическая скрытой установки, однопостовая
	Розетка электрическая скрытой установки, двухпостовая
	Розетка электрическая скрытой установки, интернет
	Вывод под варочную поверхность/духовой шкаф
	Вывод под кухонную вытяжку
	Вывод под светодиодную подсветку
	Вывод под кондиционер

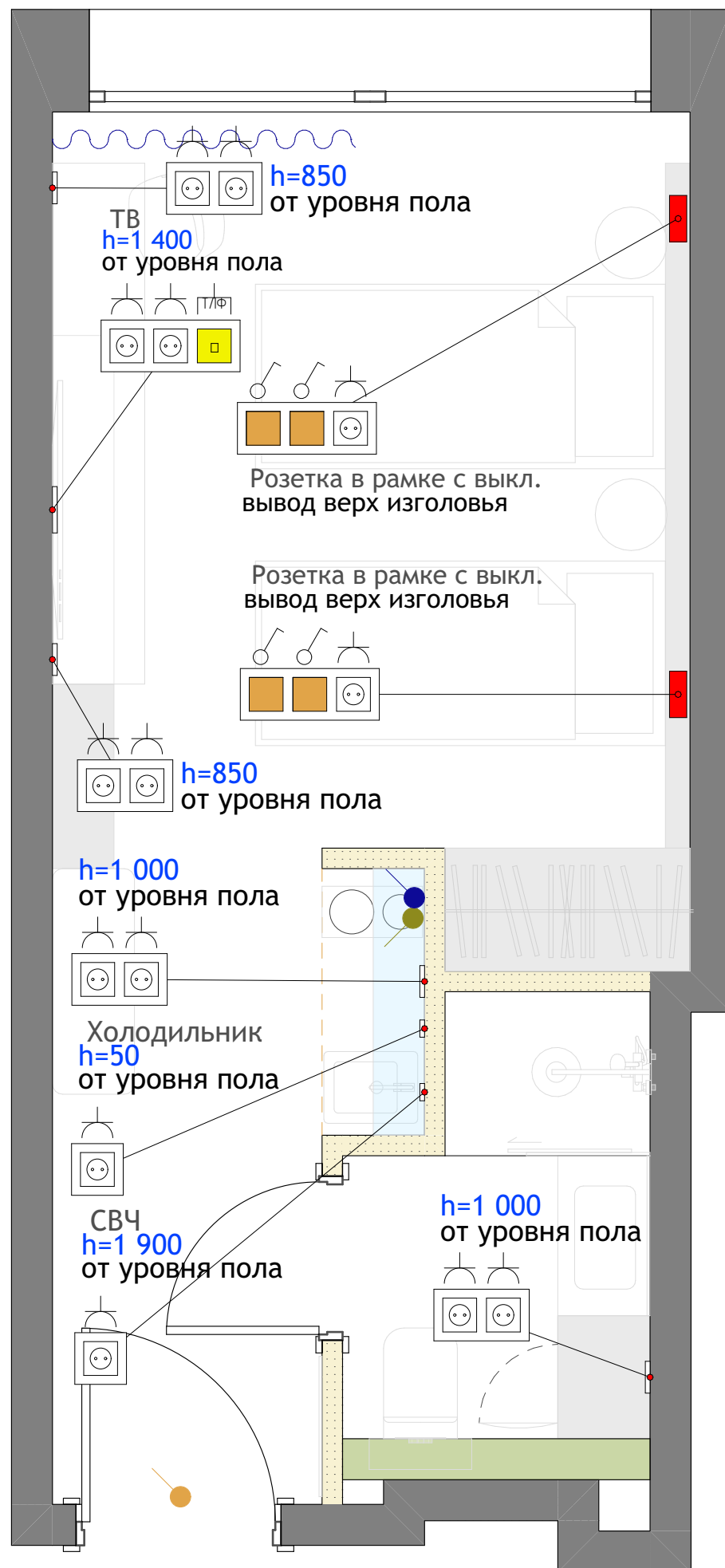

Точное количество всех осветительных приборов, электрики согласовать с менеджерами салонов, и строителями отделочниками. Выполнить корректировки на месте перед закупом!

1. Все размеры уточнять по месту.
2. Все розетки выполнить с заземлением;
3. Расположение розеток на кухонной зоне уточнить у технолога, менеджера по кухне;
4. Розетки на фартуке кухни, в санузле, в местах лепного декора и мебели скорректировать по месту, относительно элементов (установка стаканов в момент укладки покрытия; предусмотреть все выводы с запасом);
5. Установку розеток под интернет и телевидение обязательно согласовать со специалистом вашего провайдера;
6. Все электрические выводы предусмотреть с запасом;
7. Привязка выводов и розеток выполнена от центра (от чистого пола);
8. В санузле, кухне предусмотреть влагозащитные розетки и выключатели;
9. При размещении кондиционера, электрические выводы подключить к отдельному автомату в распределительном щитке;
10. Варочная панель подключается к отдельному автомату в распределительном щитке (при прямом подключении);
11. Предусмотреть отступ высоковольтных проводов от слаботочных сетей на расстоянии 300мм при параллельной раскладке;
14. При условии нахождения на чертеже рядом и на одной высоте 2-х и более обозначений розеток, выключателей и т.п., данные электроустановочные приборы монтируются в одном блоке;
15. Розетки за телевизором разместить относительно выбранной модели телевизора и крепления к нему;

Усл. обозн.	Наименование
	Розетка электрическая скрытой установки, однополюсная
	Розетка электрическая скрытой установки, двухполюсная
	Розетка электрическая скрытой установки, интернет
	Вывод под варочную поверхность/духовой шкаф
	Вывод под кухонную вытяжку
	Вывод под светодиодную подсветку
	Вывод под кондиционер



Схема разверток



- Примечание:
- Начальную точку раскладки материала согласовать со строителями, учесть их рекомендации;
 - Рекомендуемая краска для финишных работ Sherwin Williams;
 - Перед колеровкой полного объема краски, необходимо нанести колер на поверхность и согласовать его;
 - При использовании декоративного лепного декора, обои и покраску на стены наносить после монтажа элементов;
 - Розетки, выключатели на фартуке кухни, санузлах, в местах лепного декора и мебели скорректировать по месту относительно элементов (установка стаканов в момент укладки покрытия; предусмотреть все выводы с запасом);
 - Напольный плинтус выкршивается согласно схеме разверток
 - В процессе реализации уточнить отделочный материал зоны ТВ (ГКЛ или обои)

Усл.обозн.	Наименование	S, m2	Усл.обозн.	Наименование	S, m2
	Панель ЛДСП	6,07		Обои серые	11,57
	Покраска черновая	8,57		Панель ЛДСП	3,34
Развертки гостиная 21				 студия комплексного дизайна и архитектуры	
					40

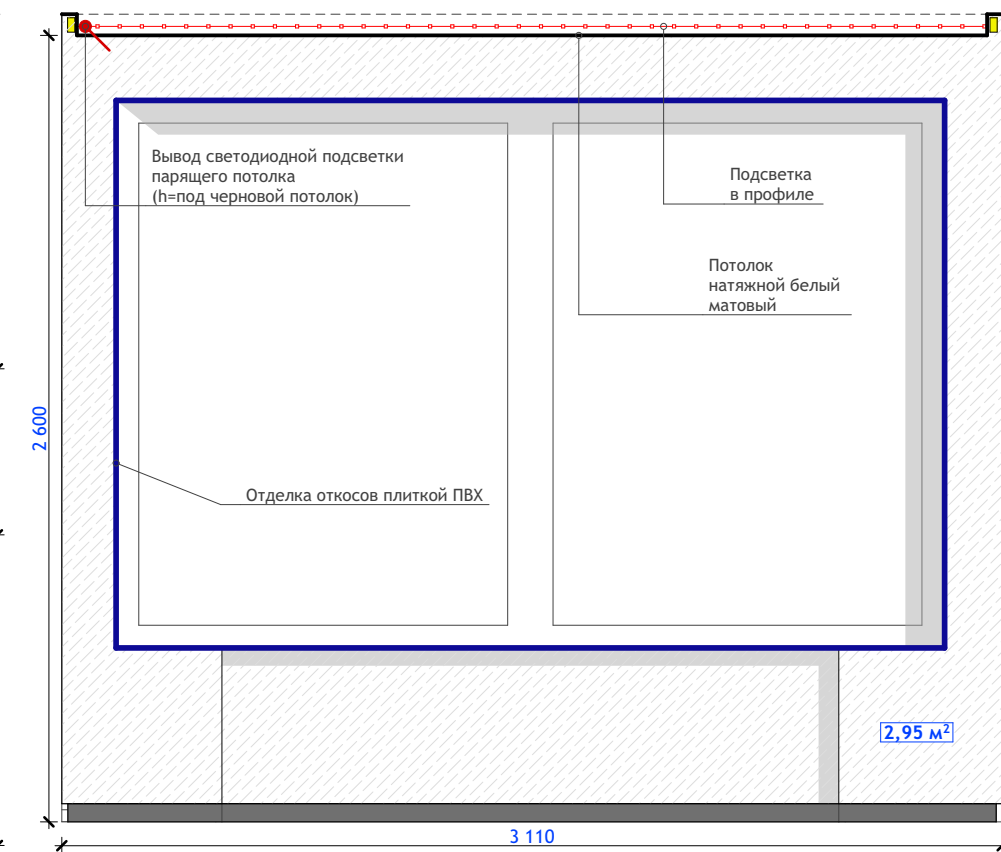
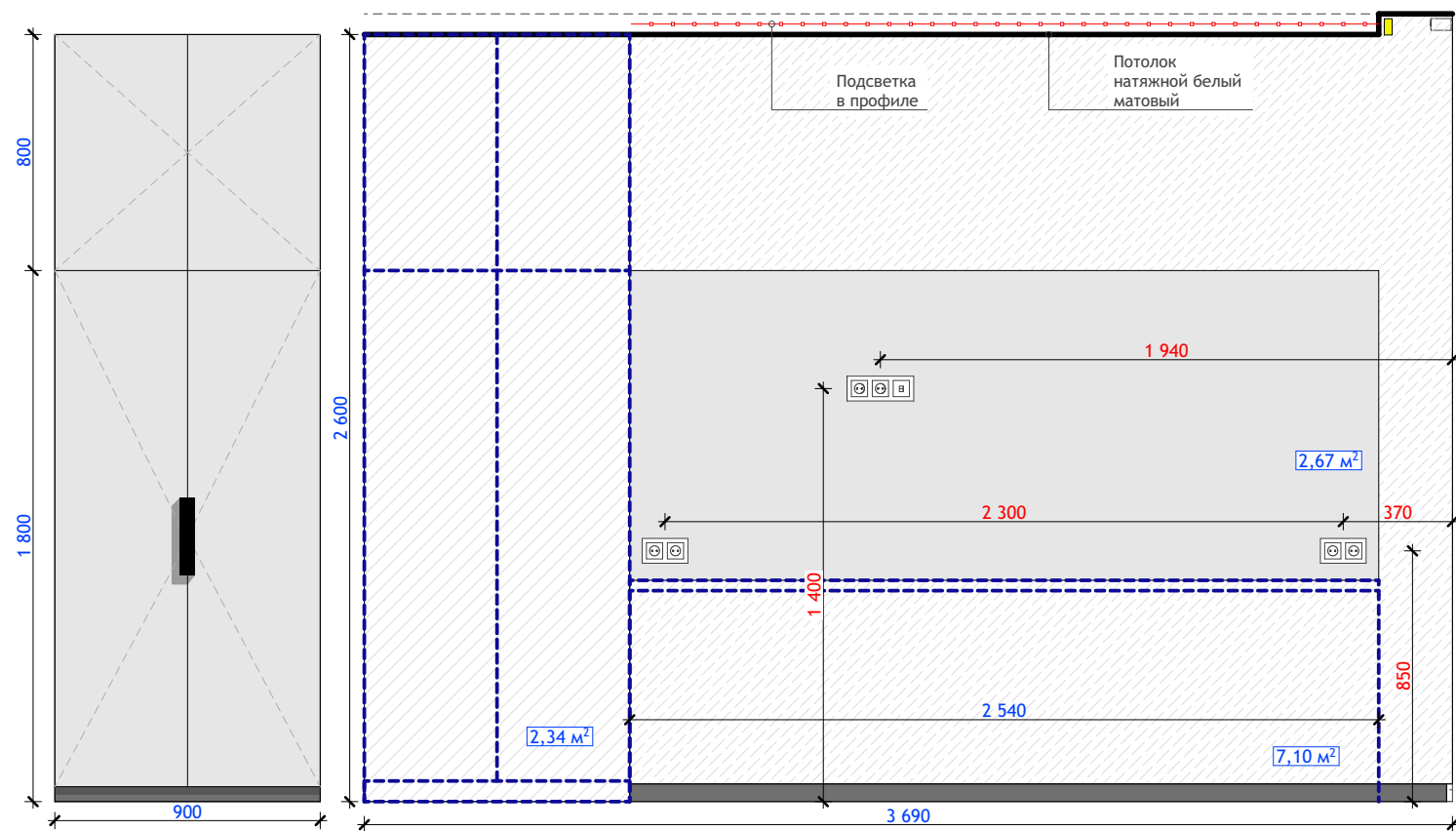
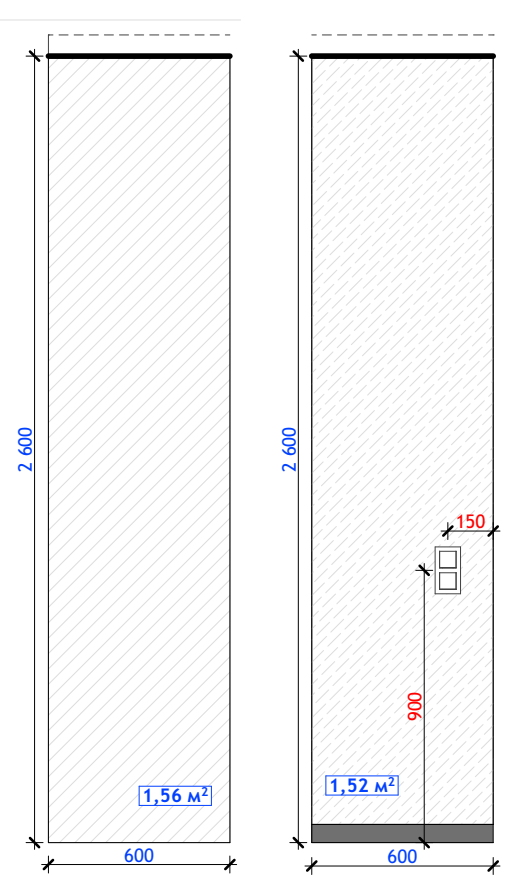
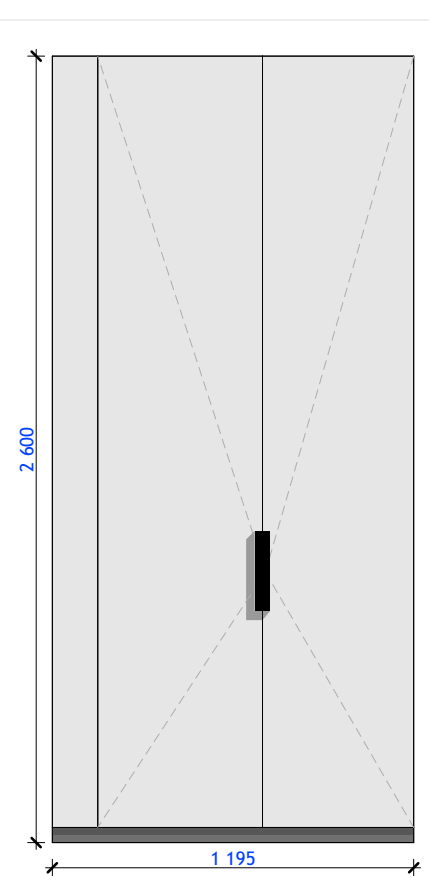
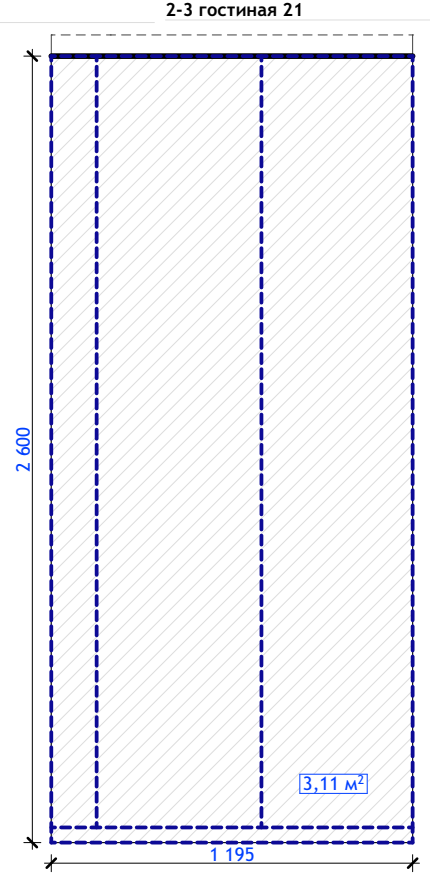
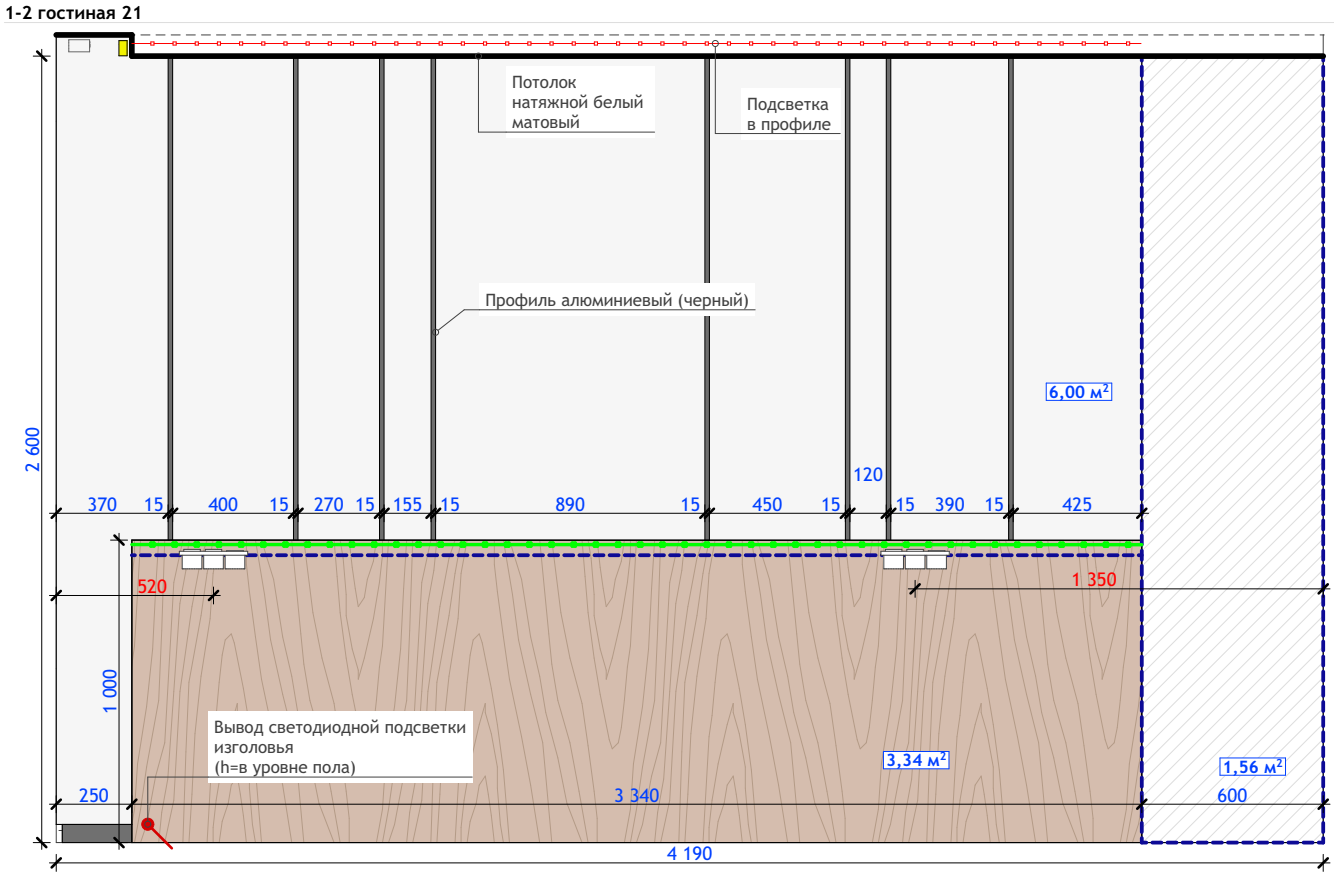
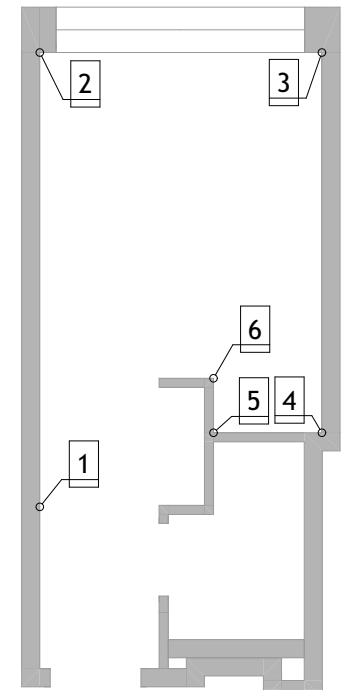
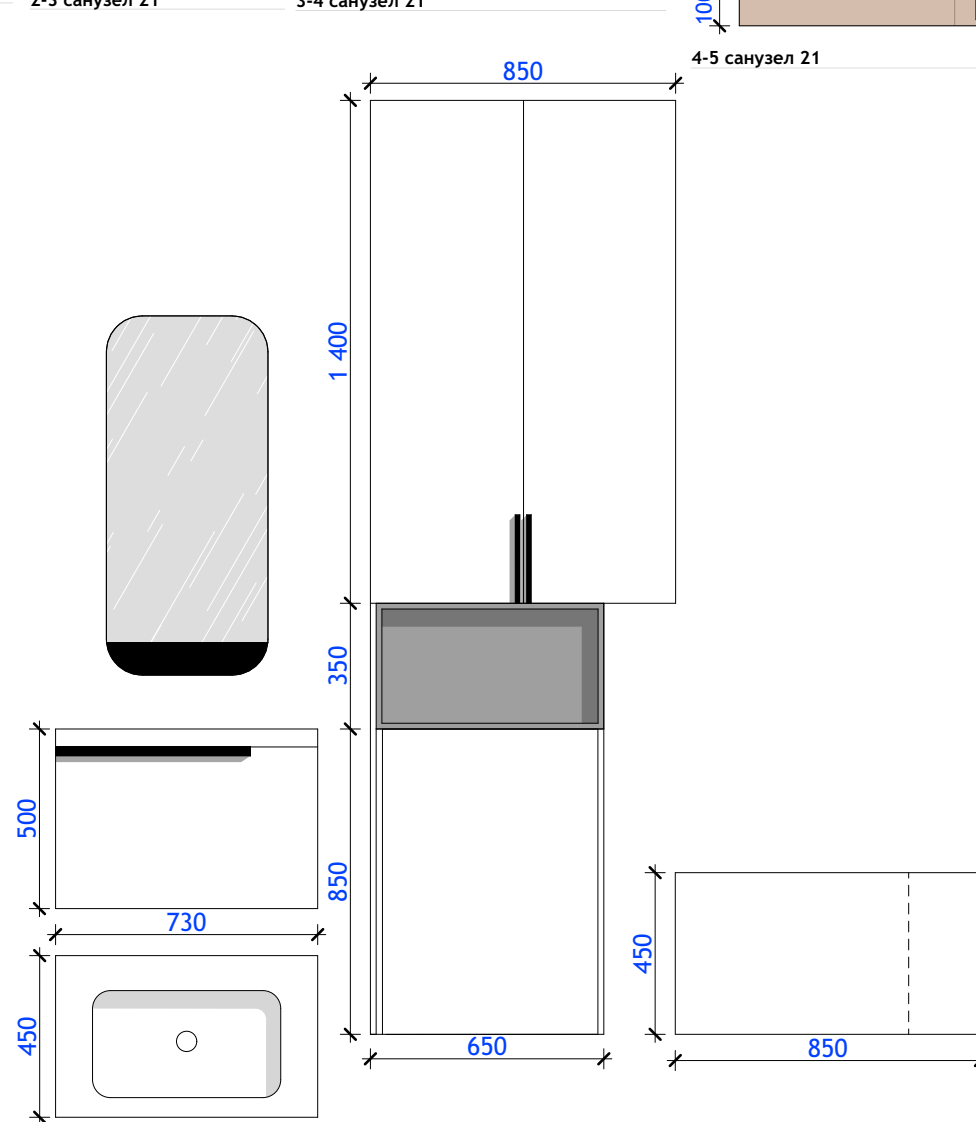
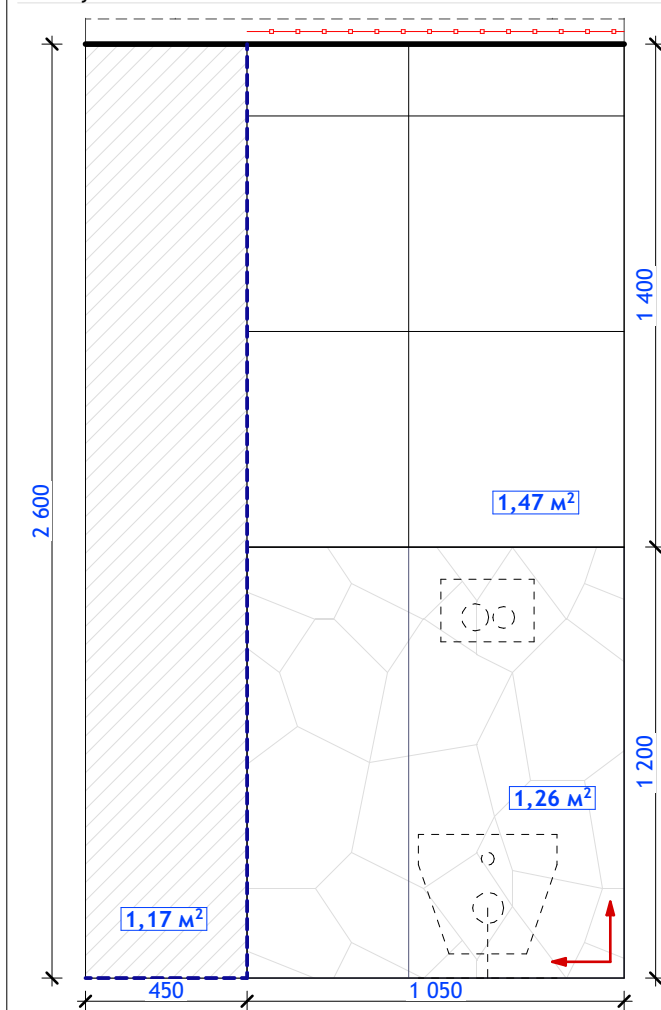
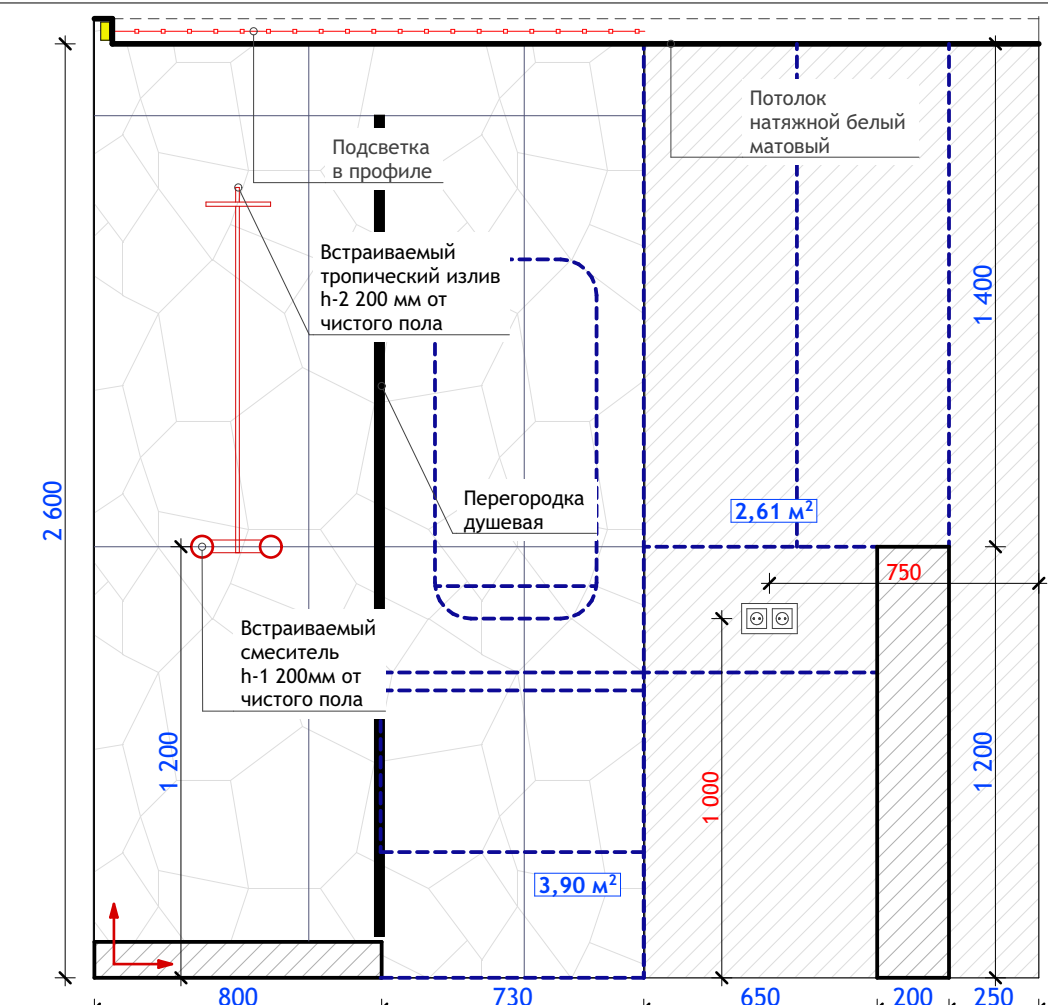
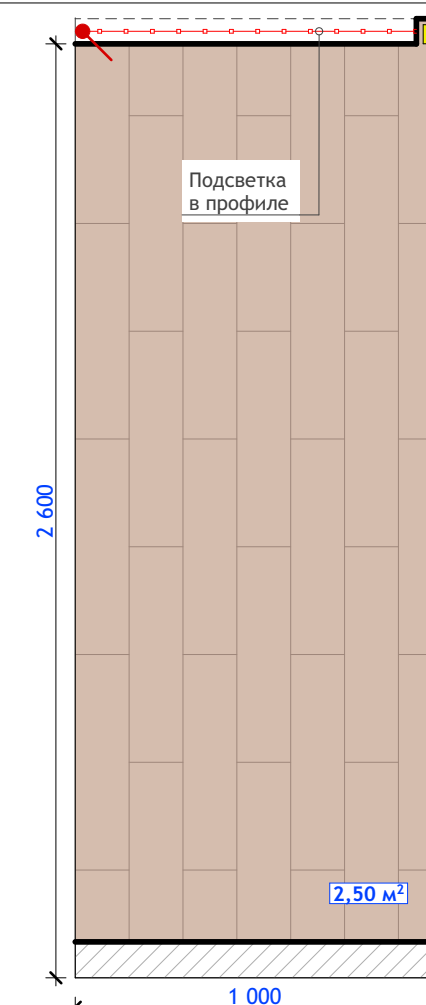
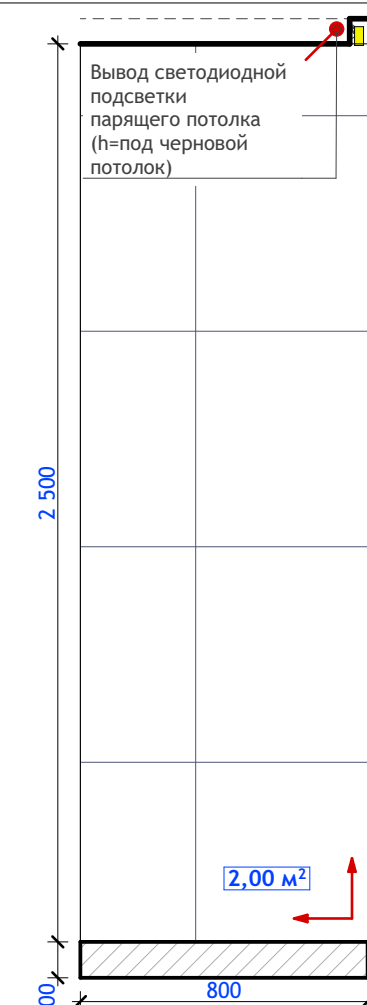
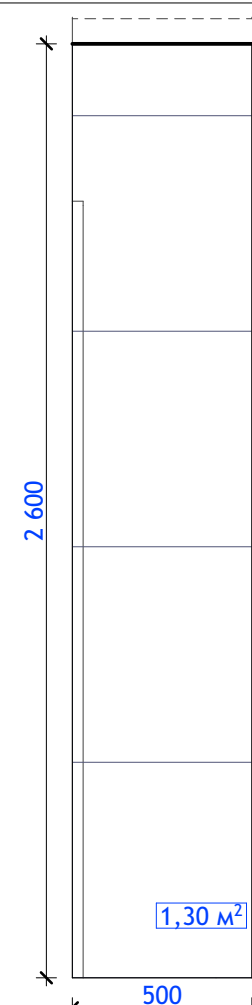
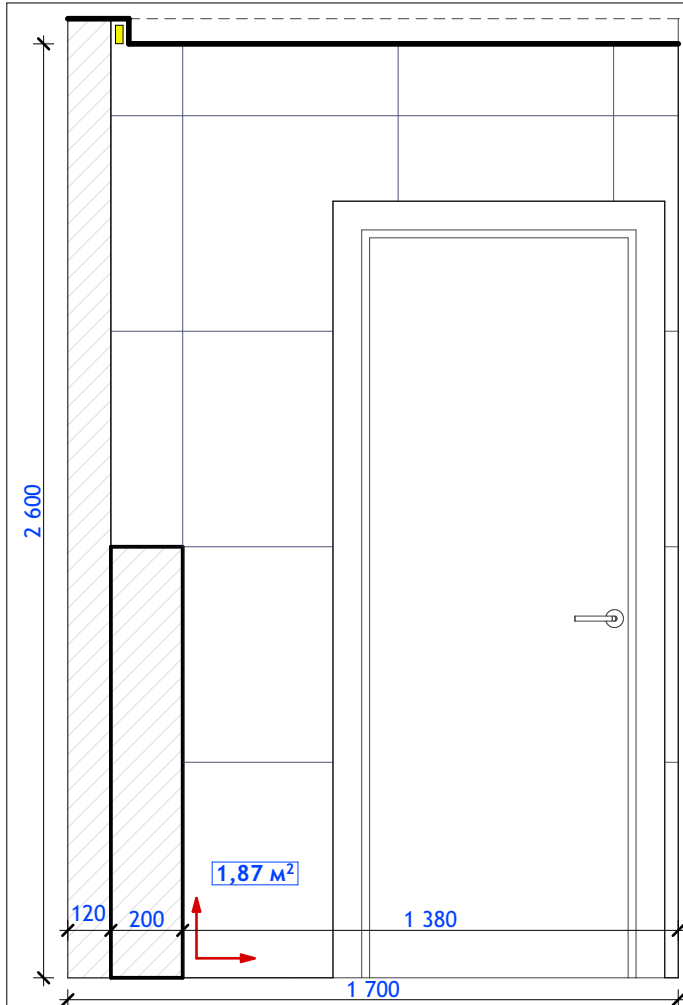

Примечание:

1. Схему расположения шкафов, их деталиные размеры, а так же технику уточнить у производителя, технолога согласно технической документации;
2. Материалы каркасов конструкций, их габариты, а так же механизмы открывания уточнить у технолога по мебели;
3. Тех. особенности и характеристики элементов конструкции согласовать со специалистом по мебели;
4. Наполнение шкафов, стеллажей, выдвижные ящики и другие элементы мебели возможно корректировать в зависимости от рекомендаций менеджера-технолога, а так же с учётом пожеланий заказчика;
5. Выбор материалов мебели осуществляется в салоне, относительно представленных позиций и пожеланий заказчика;
7. Все размеры уточнять по месту. Необходим выезд технолога на финальные обмеры объекта после чистовой отделки.
8. Материал изделия принять на усмотрение клиента: Массив (шпон) / МДФ / ЛДСП (Egger / Увадрев) / пластик / камень по каталогу.
9. Чертеж носит эскизный характер и прорабатывается по месту технологом

Схема разверток

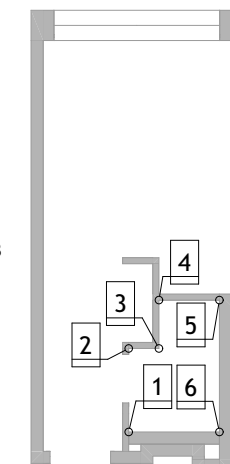

Усл.обозн.	Наименование	S, m ²
	Керамогранит Creta Rc Elegance W 60x60	6,64
	SG320900R Дистинто бежевый обрезной 15x60	2,50
	Покраска черновая	3,78
	Керамогранит Ambra серый 60x120	5,16

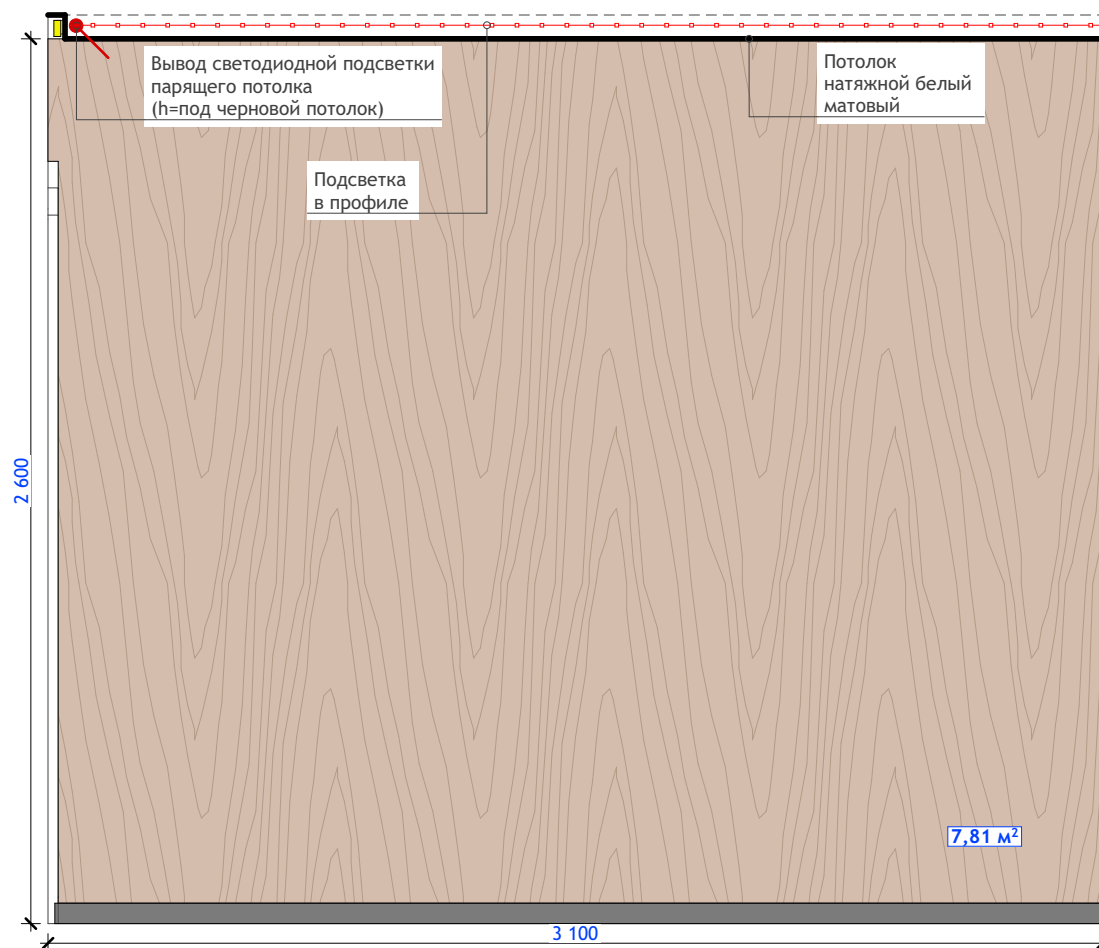

1-2 кухня - прихожая 21

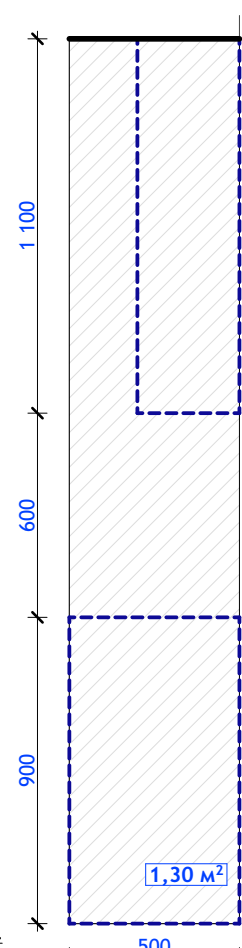

2-3 кухня-прихожая 21



3-4 кухня-прихожая 21

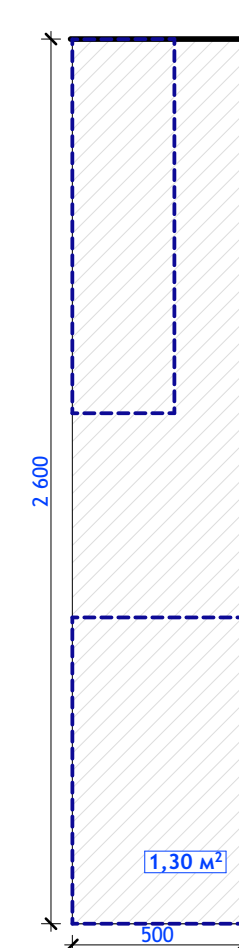

4-5 кухня-прихожая 21

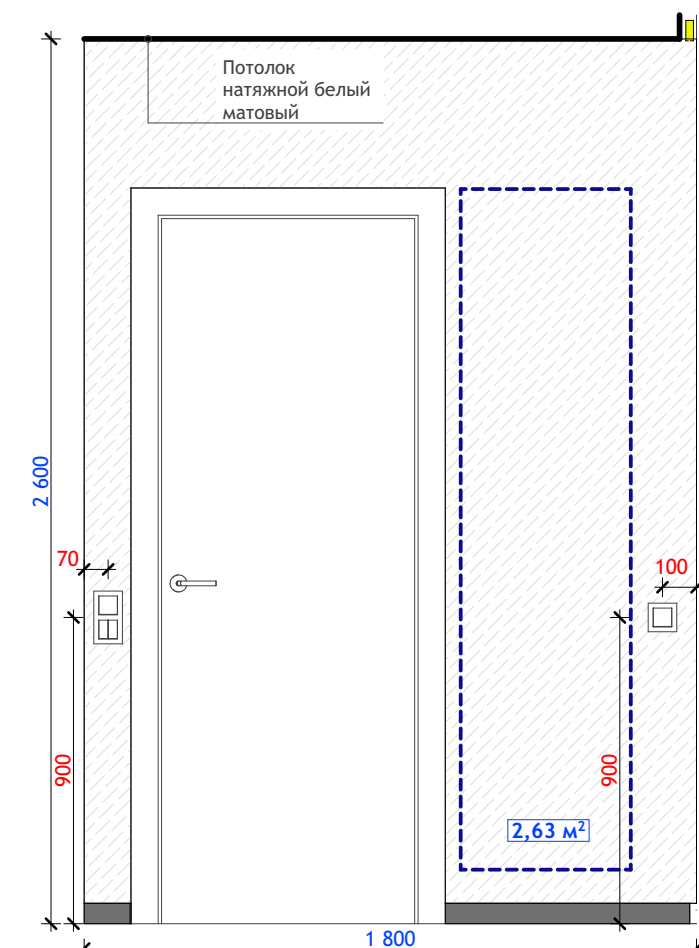

5-6 кухня-прихожая 21

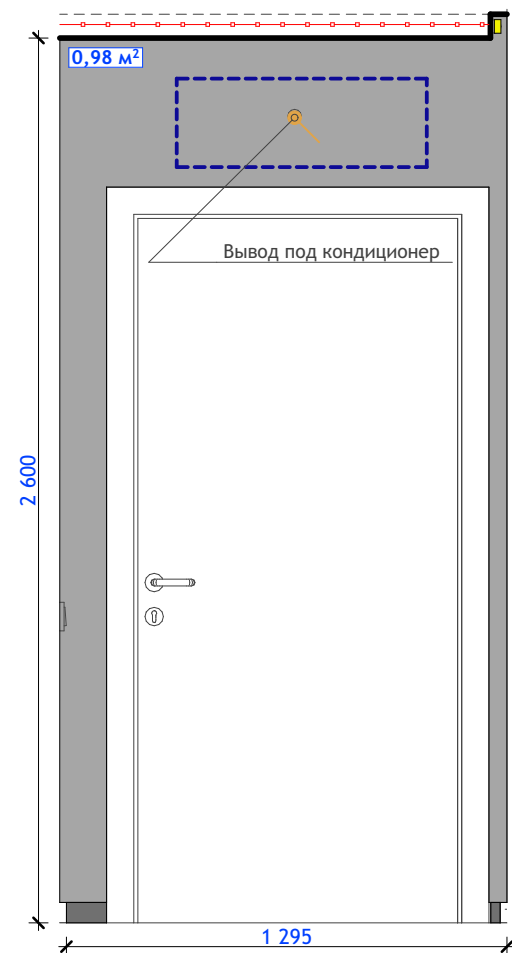

6-1 кухня-прихожая 21

Примечание:

1. Начальную точку раскладки материала согласовать со строителями, учесть их рекомендации;
2. Рекомендуемая краска для финишных работ Sherwin Williams;
3. Перед колеровкой полного объема краски, необходимо нанести колер на поверхность и согласовать его;
4. При использовании декоративного лепного декора, обои и покраску на стены наносить после монтажа элементов;
5. Розетки, выключатели на фартуке кухни, санузлах, в местах лепного декора и мебели скорректировать по месту относительно элементов (установка стаканов в момент укладки покрытия; предусмотреть все выводы с запасом);
6. Напольный плинтус выкршивается согласно схеме разверток
7. Проем входной двери зашивается коробом ЛДСП.

Схема разверток

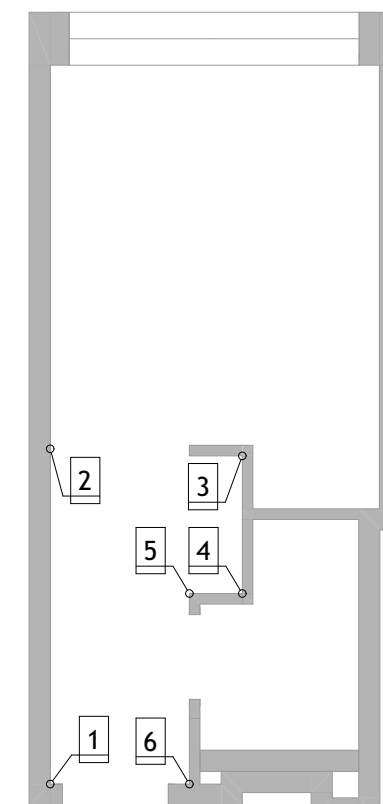

Усл.обозн.	Наименование	S, m2
	Панель ЛДСП	7,81
	Покраска черновая	5,98
	Обои серые	2,63
	Обои черные	0,98

Развертки кухня-прихожая 21







Шкаф спальня номер 37 кв.м.

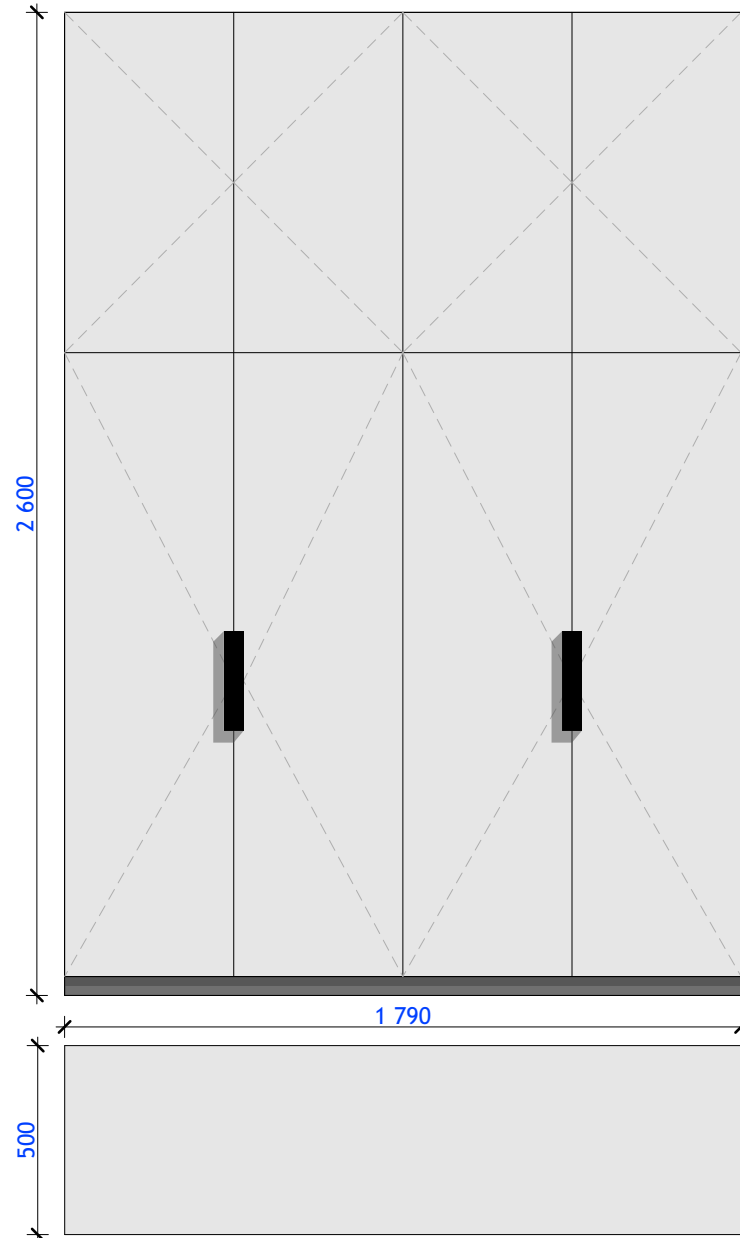

Шкаф спальня номер 31 кв.м.

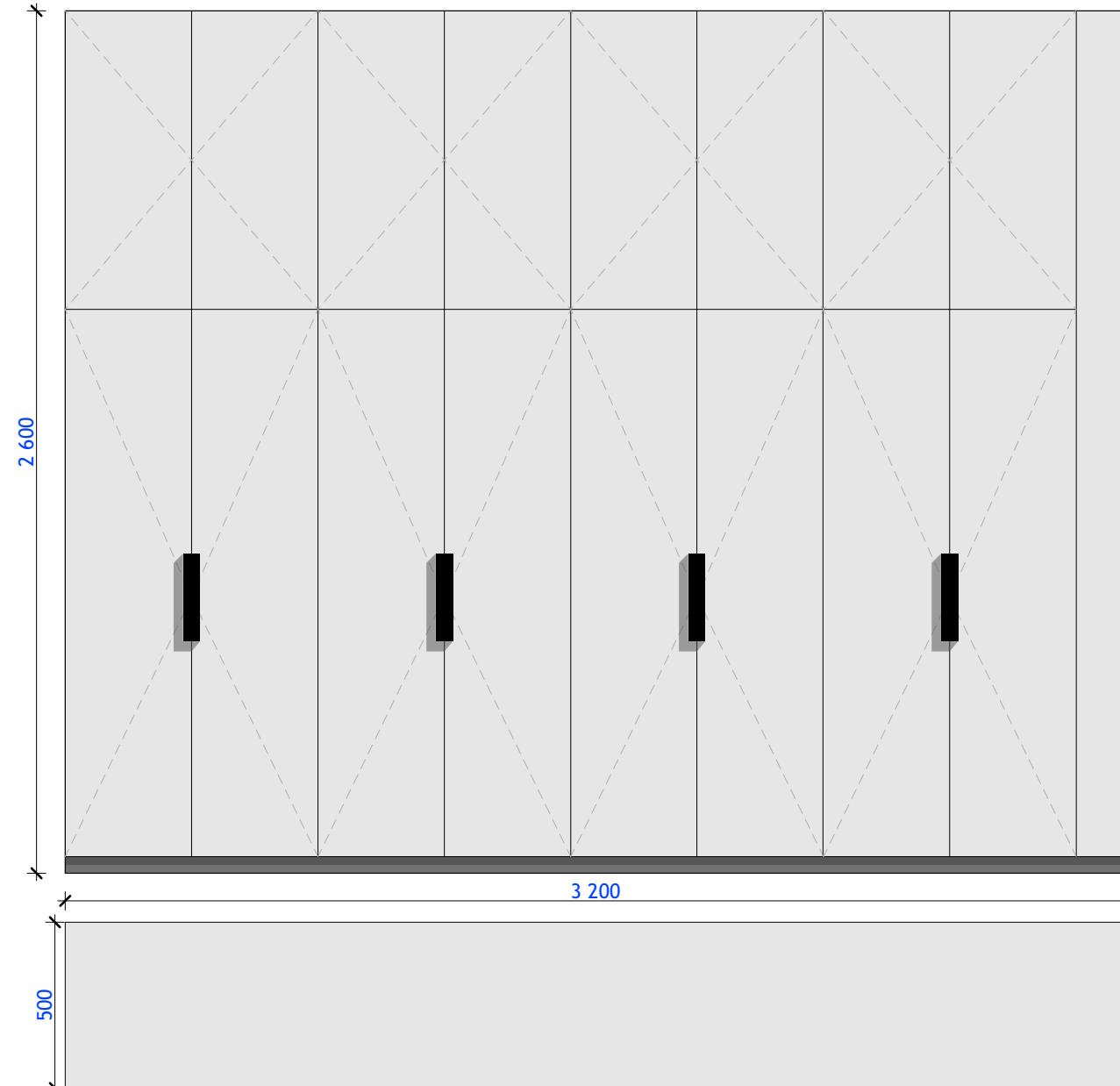

Примечание:

1. Схему расположения шкафов, их детальные размеры, а так же технику уточнить у производителя, технолога согласно технической документации;
2. Материалы каркасов конструкций, их габариты, а так же механизмы открывания уточнить у технолога по мебели;
3. Тех. особенности и характеристики элементов конструкции согласовать со специалистом по мебели;
4. Наполнение шкафов, стеллажей, выдвижные ящики и другие элементы мебели возможно корректировать в зависимости от рекомендаций менеджера-технолога, а так же с учётом пожеланий заказчика;
5. Выбор материалов мебели осуществляется в салоне, относительно представленных позиций и пожеланий заказчика;
7. Все размеры уточнять по месту. Необходим выезд технолога на финальные обмеры объекта после чистовой отделки.
8. Материал изделия принять на усмотрение клиента: Массив (шпон) / МДФ / ЛДСП (Egger / Увадрев) / пластик / камень по каталогу.
9. Чертеж носит эскизный характер и прорабатывается по месту технологом

Тумба ТВ гостиная номер 37 кв.м.

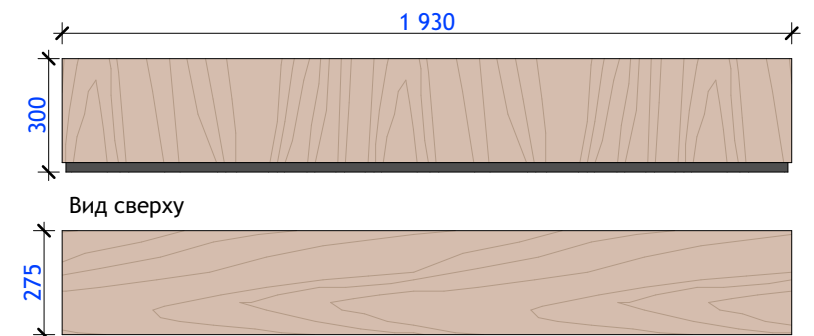

Тумба прикроватная спальня номер 37 кв.м.

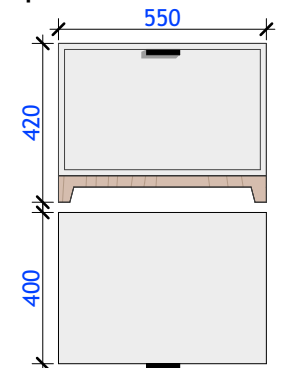

Стол ТВ гостиная номер 31 кв.м.

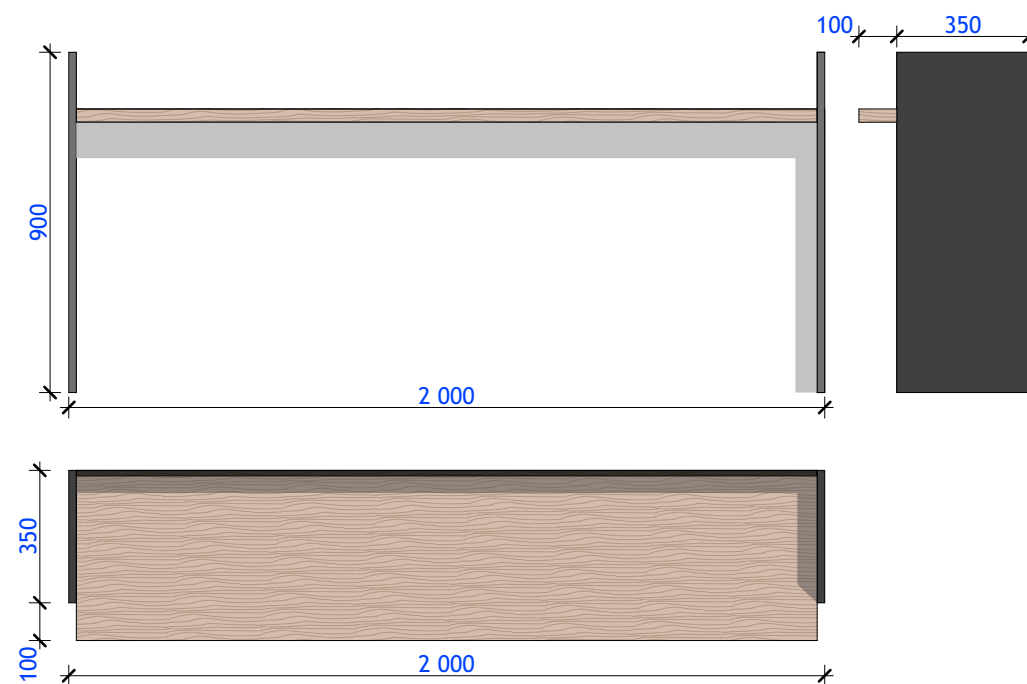
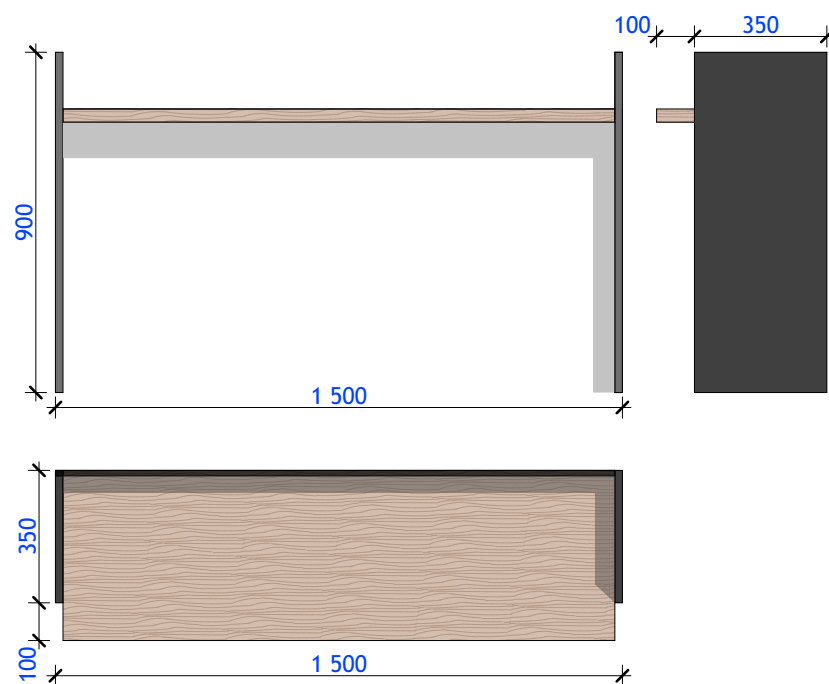

Стол ТВ гостиная номер 21 кв.м.

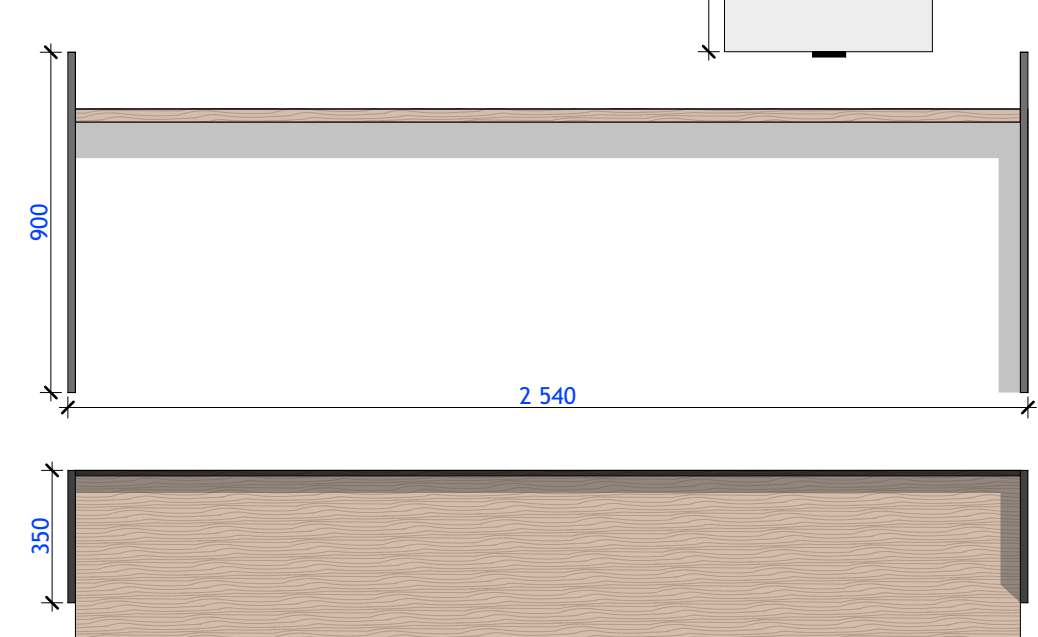

Кухня номер 37 кв



Кухня номер 31 кв

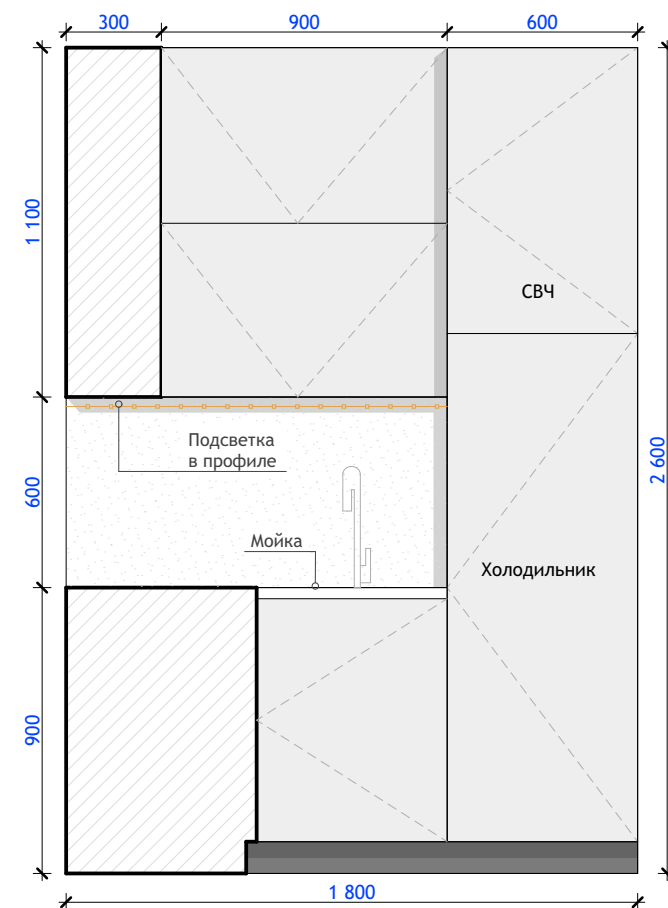
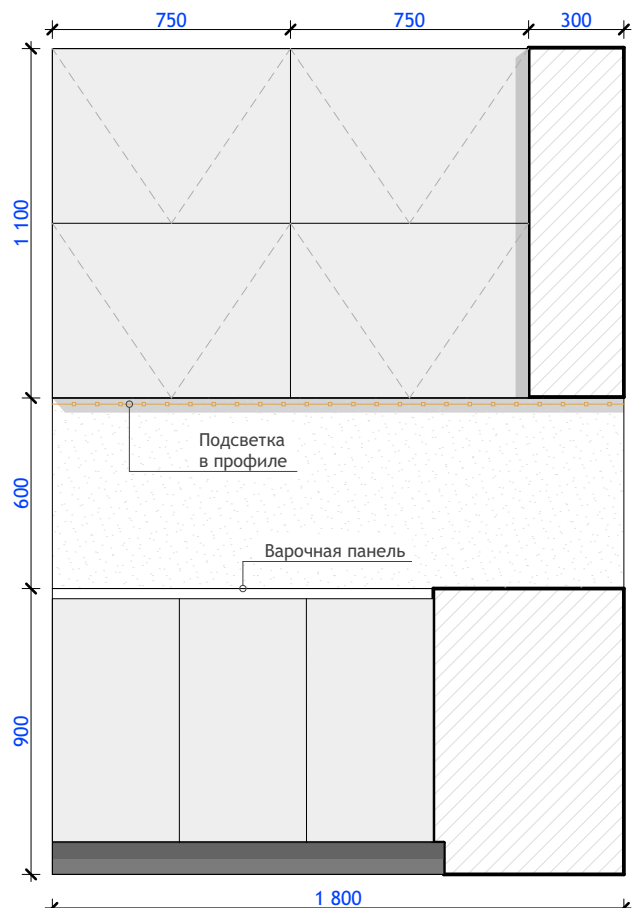
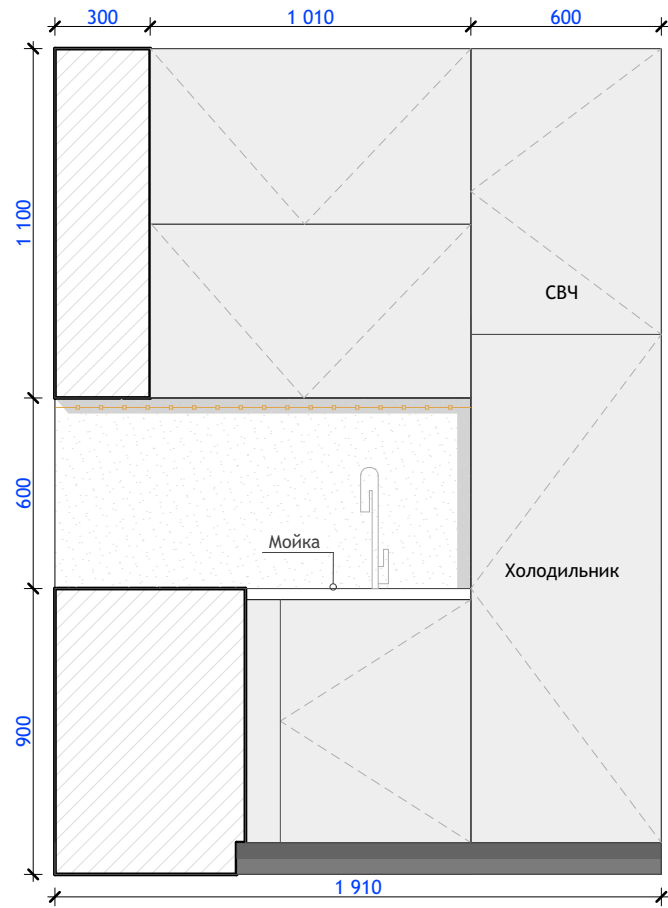

Кухня номер 21 кв

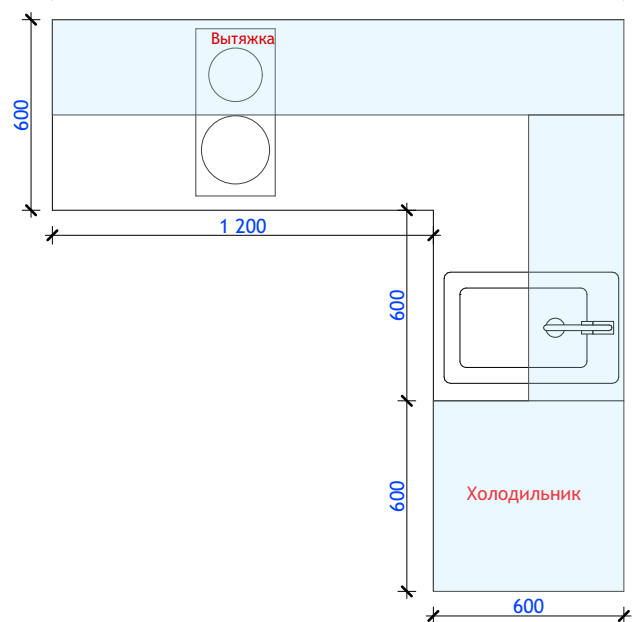
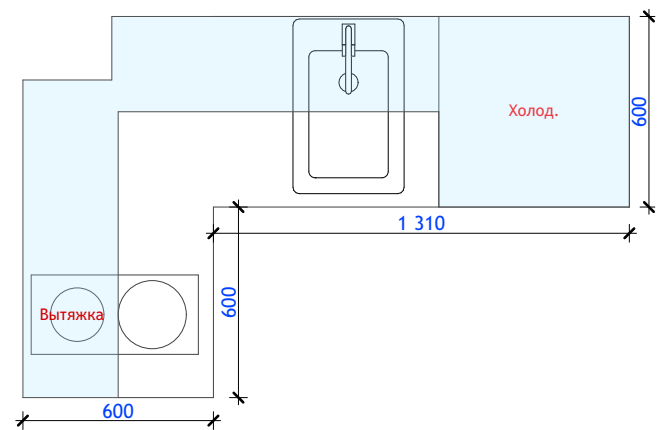
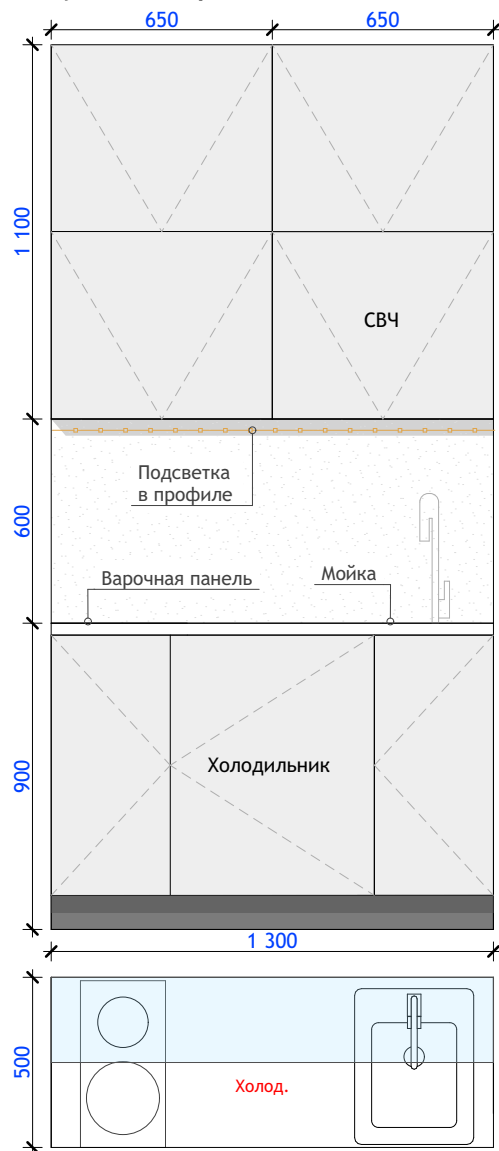

Примечание:

1. Схему расположения шкафов, их детальные размеры, а так же технику уточнить у производителя, технолога согласно технической документации;
2. Материалы каркасов конструкций, их габариты, а так же механизмы открывания уточнить у технолога по мебели;
3. Тех. особенности и характеристики элементов конструкции согласовать со специалистом по мебели;
4. Наполнение шкафов, стеллажей, выдвижные ящики и другие элементы мебели возможно корректировать в зависимости от рекомендаций менеджера-технолога, а так же с учётом пожеланий заказчика;
5. Выбор материалов мебели осуществляется в салоне, относительно представленных позиций и пожеланий заказчика;
7. Все размеры уточнять по месту. Необходим выезд технолога на финальные обмеры объекта после чистовой отделки.
8. Материал изделия принять на усмотрение клиента: Массив (шпон) / МДФ / ЛДСП (Egger / Увадрев) / пластик / камень по каталогу.
9. Чертеж носит эскизный характер и прорабатывается по месту технологом